Assegura-se em Paris Que Terá Duração Ephemera Qualquer Gabinete Que Daladier Venha a Organizar

16 PAGINAS
E o Supplemento Sportivo 200 réis

Diario Carioca

Director-Presidente HORACIO DE CARVALHO JUNIOR — Fundador: J. E. DE MACEDO SOARES — Director-Thesoureiro J. B. MARTINS GUIMARAES

200 RÉIS

Anno XI — Numero 3.015 || Rio de Janeiro, Domingo, 10 de Abril de 1938 || Praça Tiradentes n.º 17

A França Sacudida Pela Crise Politica

Daladier deseja formar um governo forte --- Possivel a entrada de Leon Blum --- De modo nenhum o governo intervirá no conflicto hespanhol -- Prohibida uma manifestação dos partidarios da Frente Popular

PARIS, 9 — A renuncia do sr. Blum, em face das greves crescentes, creou uma complexa situação politica, cujo resultado não se pode prever.

A unica coisa que se sabe com relativa segurança é que o novo gabinete será formado pelo sr. Daladier, mas os observadores não se aventuram a predizer como será constituido

Flandin

o novo governo e de que apoio politico poderá dispor.

O sr. Blum fez ameaça de que cairá lutando. O seu discurso no Senado foi um dos rarissimos ataques ouvidos naquella casa do Parlamento ha muitas decadas. Usando uma linguagem aspera o sr. Blum, em seu discurso, motivou protestos dos conservadores.

O ex-primeiro ministro levantou um importante caso constitucional, que mereceu uma replica energica do presidente daquella casa legislativa, sr. Jules Jeanneney. Este disse que o Senado nunca occultou sua animosidade ao governo Blum e que os senadores esperavam, com effeito, uma mudança da maioria ou a quéda da Frente Popular. Pronunciando distinctamente as palavras, o sr. Blum retrucou que essa não era a funcção do Senado, pertencendo tal prerogativa á Camara dos Deputados, cujos membros são eleitos pelo suffragio universal.

O Partido Socialista tem-se queixado de que a Camara Alta tem systematicamente sabotado a legislação social.

O relator da Commissão de Finanças, sr. Abel Gardey, confirmou a opinião sustentada por observadores imparciaes de que era a pessoa do senhor Blum e não o seu projecto financeiro que estava em jogo, quando confessou abertamente em seu relatorio, que muitas das medidas propostas pelo chefe socialista poderiam, com effeito, habilitar o Thesouro a arrecadar a enorme somma de que necessita neste anno.

As perspectivas politicas permanecem obscuras. Admitte-se geralmente que não poderá ser negociada a União Nacional porque a minoria insiste em que o programma da Frente Popular está esphacelado, ao passo que a Frente Popular continua tendo maioria na Camara. — (U. P.)

DALADIER DIZ QUE A FRANÇA TERA' UM GOVERNO FORTE

PARIS, 9 — Acredita-se que os socialistas embora em principio estejam dispostos a apoiar o novo gabinete em formação, não participarão do

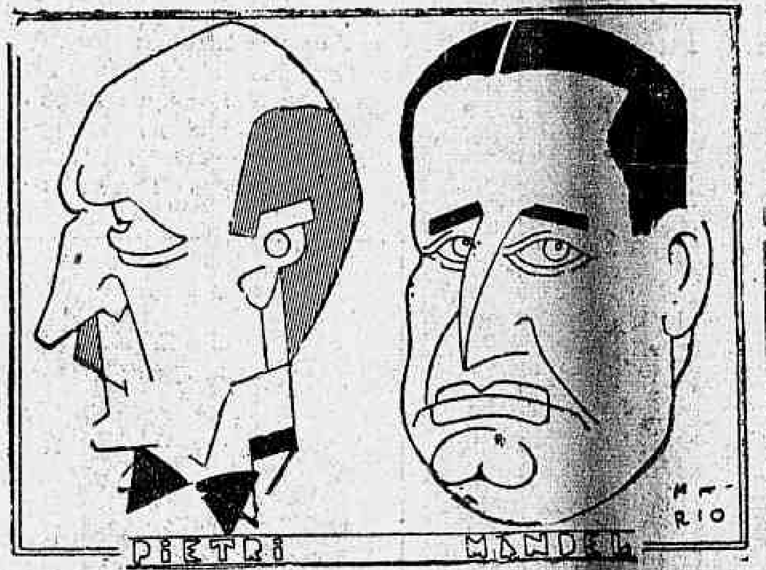

mesmo. Tudo dependerá entretanto do resultado do Conselho Nacional que terá logar esta noite, havendo por isso a possibilidade do sr Daladier concentrar as suas vistas sobre um gabinete radical.

O sr. Edouard Daladier declarou hoje ao meio dia a um correspondente estrangeiro: "O senhor póde telegraphar que a

Herriot

França terá um governo amanhã, e um governo forte" — (U. P.)

HERRIOT DEVERA' INTEGRAR O NOVO GABINETE

LONDRES, 9 — As probabilidades do sr. Eduardo Daladier vir a formar um solido gabinete com perspectivas duradouras dependem, segundo se diz aqui em circulos geralmente bem informados, dos socialistas que, entretanto, poderão recusar a sua cooperação a não ser que dêem ao sr. Léon Blum uma posição realmente estrategica no governo. Ao que se pensa, o sr. Blum não aceitará a sua participação a não ser que as condições que elle propõe para o estatuto trabalhista sejam aceites.

Embóra conste que o sr. Daladier possa formar um governo de dictadores — isto é de homens influentes representando todos os partidos e interesses da França — elle terá ainda que enfrentar a esmagadora maioria da esquerda na Camara. A supposição de que elle talvez consiga formar um governo de união nacional, obtendo o mandato de governar o paiz sem o Parlamento até 1939, é considerada extremamente remota.

(Conclue na 11ª pag.)

RAMOS

Inicia-se hoje a Semana Santa. A alma catholica do povo brasileiro volta-se, durante a semana que vae correr, para a commemoração da tragedia do Calvario, na qual se sacrificou o Divino Mestre pela redempção dos homens.

O Domingo de Ramos relembra a entrada triumphal de Jesus em Jerusalem. A massa recebeu o Salvador — o Rei dos Judeus — entre hymnos e hosannas — atapetado-lhe o caminho com ramos verdes e flores, numa alegria communicativa e divina. Ao mesmo tempo, elle é o preparo do martyrio, o prenuncio da traição do Judas, a consummação do crime hediondo do Golgotha.

Neste seculo que estamos vivendo, as commemorações da Semana Santa devem ser, cada vez, mais expressivas, como resposta eloquente aos insufladores do materialismo e da descrença, que se infiltram violentamente, em todas as nações, por todos os cantos do mundo.

A alma christã da humanidade se deve aproveitar da opportunidade, para mostrar ao atheismo insolente de que ella é dona de uma grande civilização, fundamentada no sangue do Mestre e dos seus apostolos e que não será destruida pelos vandalos e pelos tartufos deste seculo.

Cada Vez Mais Ligados aos Estados Unidos os Paizes Latino-Americanos

Repellida pelas potencias desta parte do continente a doutrina das minorias raciaes — Unida a imprensa da Argentina, Brasil e Chile

SANTIAGO DO CHILE, 9 — A imprensa do A. B. C. — o bloco Panamericano formado pela Argentina, pelo Brasil e pelo Chile — levantou o desafio lançado pelo "Diplomatische Korrespondenz", e asperamente respondeu que na America do Sul, a theoria sobre as minorias do sr. Hitler, não póde medrar.

A imprensa chilena — em editoriaes tão fortes quanto os da imprensa argentina e brasileira — salientou que as nações da America do Sul tinham aberto as suas portas, aos subditos de nações européas, para que, protegidos pelas leis do paiz em que se hospedaram, e em cooperação com os naturaes do paiz pudessem desenvolver os recursos naturaes desse mesmo paiz mas nunca para importar theorias sobre minorias que tanto desassocego têm causado á Europa nem para trazer ideologias politicas estranhas ás tradicções das Nações sul-americanas.

Nessa attitude contra o que se póde chamar de "attentado velado" á soberania dos paizes da America, collocaram-se ambas facções jornalisticas do Chile, tanto os jornaes da esquerda como os da direita. Esquecendo as suas dissidencias, atacam as pretensões germanicas.

Os observadores politicos consideram que esse alarma, dado por occasião das actividades dos nazistas na Europa, fará com que os paizes latino-americanos se unam mais ainda, politica e economicamente, aos Estados Unidos. Asseveram, que, para que a Allemanha consiga dissipar as suspeitas nascidas dos commentarios do "Diplomatische und Politische Korrespondenz", precisará elle deixar que muito tempo decorra. — (U. P.).

Conferenciaram os Ministros da Guerra e da Justiça

A viagem ministerial a S. Lourenço — O interventor Manoel Ribas esteve no gabinete — Os generaes Meira de Vasconcellos, Mauricio Cardoso e Isauro Reguera avistaram-se com o ministro Eurico Dutra -- Desligado do gabinete o major Alexandrino Motta

O expediente de hontem, no gabinete Ministerial do Palacio da Praça da Republica, foi curto pois, o ministro Eurico Dutra muito antes da hora commum, isto é, ás 12 horas, nos dias de sabbados, se retirara para sua residencia.

O sr. Francisco Campos, ministro da Justiça, foi uma das primeiras autoridades a ser attendidas hontem, por aquelle titular. A conferencia ss. ss. foi muito demorada parecendo ter-se tratado algo de muito importante.

Hoje, o ministro Eurico Dutra e aquelle seu collega, partirão para São Lourenço afim de visitarem o sr. presidente da Republica, como tratar de assumptos ligados ao panorama nacional. A viagem será feita em avião militar do typo "Lockeed", devendo deixar esta ci

Sr. Manoel Ribas

dade pela manhã. Esses titulares esperam regressar ainda hoje, ou amanhã, pela manhã.

Em seguida, o ministro Eurico Dutra recebeu em conferencia, o sr. Manoel Ribas, interventor federal no Estado do Paraná, que, como das outras vezes continua tratando de importantes assumptos de seu Estado.

Pouco depois da saida desse titular, estiveram tambem no gabinete, os generaes Meira de Vasconcellos, que acaba de chegar da 5ª Região Militar; Mauricio Cardoso, chefe do D. P. E. e Isauro Reguera, director de Aeronautica.

O ministro da Guerra, baixou hontem, um aviso desligando do seu gabinete o seu antigo auxiliar major Alexandrino Motta, por ter sido nomeado por decreto do Governo, commandante do Forte de Copacabana. Nesse documento, s. ex. agradece os serviços prestados com muita lealdade, dedicação e intelligencia por esse official e augura-lhe muitas felicidades no desempenho da nova commissão para o bem do paiz e em particular para o Exercito Nacional.

UMA PHRASE BONITA Ao Ouvido dos Viennenses

Adolf Hitler solicita que todos votem pela união da Austria á Allemanha

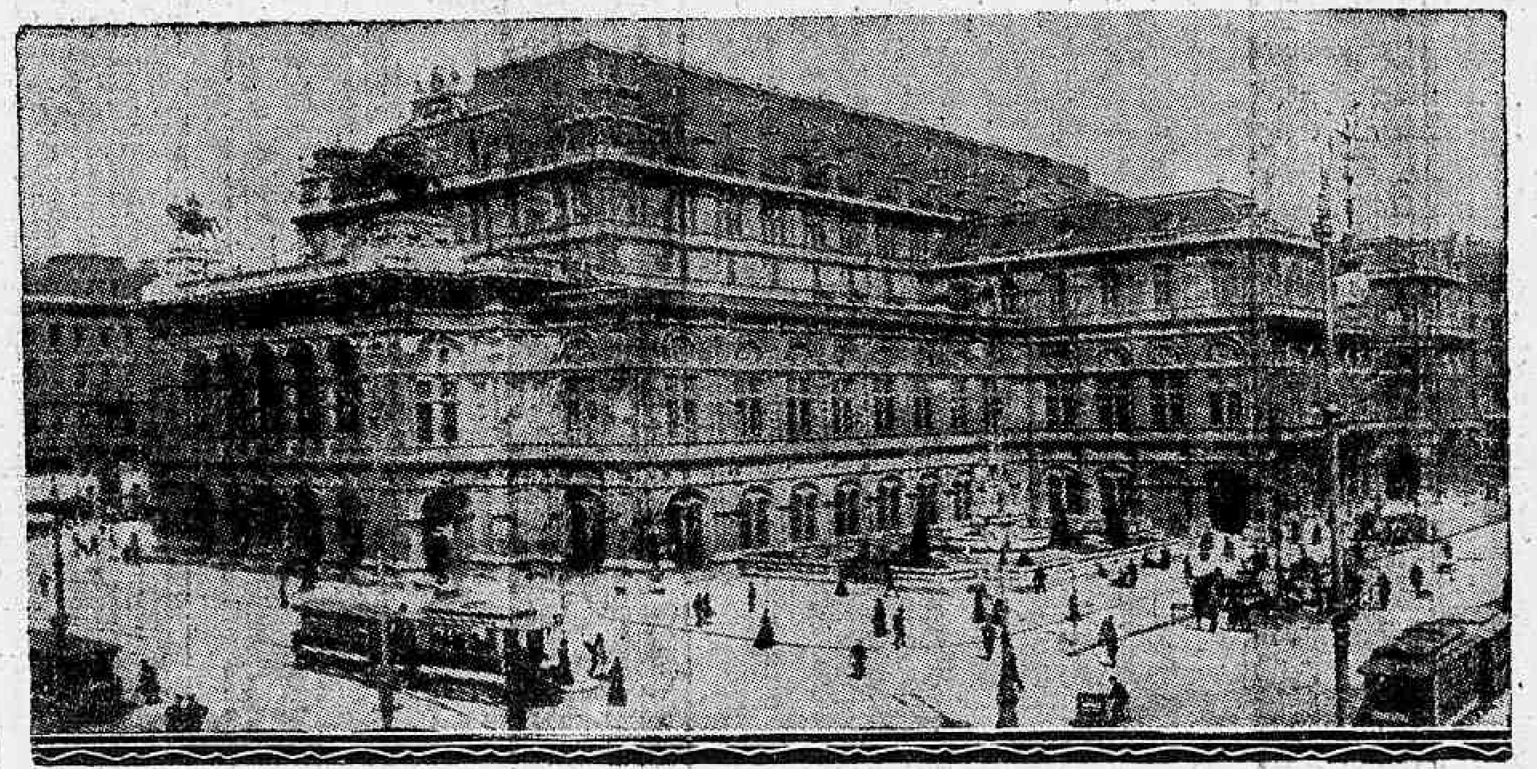

Praça da Opera, em Vienna

VIENNA, 9 — Das 11 horas e 55 minutos ás 12 horas e 5 minutos, os empregados de todas as fabricas acompanharam, pelo radio, o desenrolar das cerimonias. Ao mesmo tempo esquadrilhas de aeroplanos voavam sobre Vienna e Berlim.

A's 11 horas e 50 minutos o sr. Hitler foi saudado pelo prefeito da cidade como libertador da Austria. O chanceller Hitler, em seguida, agradeceu a Vienna e a Austria por terem se collocado sob a protecção do Reich, e accrescentou: "Vienna é uma perola que confio-a toda á nação allemã. Estou certo de que a população votará na reunião de amanhã, para a união dos dois paizes".

Os nazistas sobreviventes ao "putsch" de julho de 1934, formaram deante do palacio da Municipalidade, afim de acclamarem o sr. Hitler. Emquanto o restante da população ovacionava o Fuehrer com enthusiasmo, os israelitas permaneciam em suas residencias a orar e as synagogas estavam desertas. — (U. P.).

OS ZELOS DO CARDEAL FAULHABER

MUNICH, 9 — O cardeal Faulhaber dirigiu uma carta a todos os parochos, recommendando-lhes que toquem esta noite os sinos de todas as egrejas, logo depois que o chanceller Hitler tenha pronunciado o seu discurso em Vienna. — (U. P.).

DEIXARAM PARIS PARA VOTAR EM SAARBRUECKEN

PARIS, 9 — 100 allemães residentes em Paris partiram esta manhã por via ferrea, ás 7 horas com destino a Saarbruecken, afim de votarem no plebiscito austro-allemão, amanhã. — (U. P.).

"A SÃO PAULO" Companhia Nacional de Seguros de Vida

SUCCURSAL NESTA CAPITAL: AVENIDA RIO BRANCO N.º 131 — 1.º ANDAR

Directores — DR. JOSE' MARIA WHITAKER
DR. ERASMO TEIXEIRA DE ASSUMPÇAO
DR. J. C. DE MACEDO SOARES

Azia? Acidez?
SAL DE FRUCTA ENO

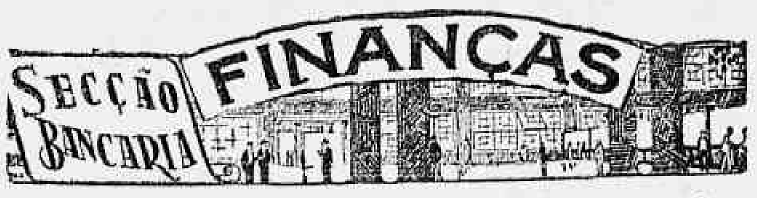

"O equilibrio economico internacional, no qual se firmava a prosperidade do periodo ante-guerra, era devido especialmente á diversidade das producções dos diversos paizes e baseado no jogo das trocas complementares. Os paizes novos, productores principalmente de artigos alimentares, recebiam em troca productos manufacturados, e só equilibravam sua balança commercial geralmente deficitaria, graças ao emprego de capitaes que a elles affluiam das velhas nações. Esse movimento de mercadorias e de capitaes não podia, evidentemente, proseguir indefinidamente, pois as remessas do exterior destinadas a apparelhar os paizes novos não podiam tornar-se rendosas senão no momento em que estes ultimos, graças ao seu equipamento, estivessem em condições de se bastar da maior parte das importações estrangeiras de productos industriaes. Os prestamistas achar-se-iam, assim, na alternativa de perder seus capitaes ou sua clientela". Esse trecho de um relatorio approvado pelo Conselho Nacional Economico de França descreve nitidamente a situação dos paizes de economia caudataria, clientes do capital estrangeiro.

A diminuição sensivel operada nos investimentos de capitaes estrangeiros forçou a esses paizes tomar providencias radicaes, dentre as quaes avulta a mobilização do numerario nacional, por processos indirectos de capitalização e tributos de previdencia, recursos esses destinados a supprir a impreenchivel lacuna decorrente da ausencia do capital alienigena.

De como o Brasil se tem havido deante a situação inconteste, ninguem melhor que o chefe da Nação em periodos incisivos e claros depoz, numa demonstração eloquente da capacidade de adaptação e resistencia de que é capaz nossa economia. O panorama, em seus contornos, é o seguinte: montante elevado de capital retido nos encaixes bancarios, capitalização progressiva da economia popular nos institutos de previdencia particulares e officiaes, sectores novos para a exploração industrial, a economia agricola recebendo influxo novo do apparelho technico e bancario, projectos, multos projectos de reorganização basica do systema de communicações, contrapondo, a tudo isso, grande necessidade de numerario para attender, com recursos immediatos, ás despesas orçamentarias indispensaveis á reconstrucção nacional.

Como harmonizar (sem recursos emergentes, sempre aleatorios, pois que retardam o processamento dos effeitos, sem supprimir as causas), esses interesses divergentes? O bom senso que em materia economica vale por carradas de theses, parece indicar que precisaremos attender por partes, systematizando a intervenção administrativa no campo economico-financeiro, dentro de um programma previamente estabelecido, — em outras palavras — instituindo-se uma economia de plano nos moldes pelos quaes reformaram sua estructura economica os paizes agricolas como, por exemplo, o Mexico e a Turquia, para não citar outros.

Preliminarmente, assentemos os principios fundamentaes, historico-economicos, em que se alicerça a vida economica brasileira. Acabemos com a vertigem dos ciclos que provocaram a descontinuidade economica do passado. Ciclo do assucar, do ouro, da borracha, do café, do algodão, etc. etc. Firmados nesses fundamentos, já preconizados por Alberto Torres, lancemo-nos á execução, pois só a iniciativa, o trabalho, o esforço continuado e herculeo poderão indicar rumos certos á reorganização economica do Brasil.

GIL AMORA

Com EMULSÃO DE SCOTT você augmentará a sua resistencia contra as infecções pulmonares e as vias respiratorias. Fortifica e nutre delacto porque não é um mero estimulante.

EMULSÃO DE SCOTT
Não acceite substitutos. Prefira o vidro grande.

Dispensas na Armada

Foram dispensados hontem, pelo titular da Marinha, o capitão de fragata aviador naval João Corrêa Dias Costa, do serviço da directoria da Aeronautica e os capitães tenentes Ernesto Frederico de Werna, de immediato do contra-torpedeiro "Piauhy" e João da Costa Marques, de instructor de ferreiro da Escola Naval.

Como as Mulheres adoecem

Bem sabem os medicos que os mais perigosos sofrimentos das mulheres são sempre causados pelas inflamações de importantes orgãos internos.

Os sofrimentos, ás vezes, são tão graves que muitas mulheres têm medo de enlouquecer!

A vida assim é um inferno

Para evitar e tratar as inflamações internas, e todos estes terriveis sofrimentos, use *Regulador* **Gesteira.**

Regulador **Gesteira** evita e trata as inflamações internas, desde o começo.

Regulador **Gesteira** evita e trata tambem as complicações internas, que são ainda mais perigosas do que as inflamações.

Comece hoje mesmo a usar *Regulador* **Gesteira**

AUDIÇÃO DOS ALUMNOS DA PROFESSORA ALCINA NAVARRO

A professora Alcina Navarro, entre as suas alumnas

No Salão Leopoldo Miguez, do Instituto Nacional de Musica, realizou-se hontem, perante uma assistencia selecta, a audição de piano dos alumnos da professora Alcina Navarro, cathedratica daquelle estabelecimento official de ensino.

Entre os alumnos, destacaram-se os seguintes: Adalberto Renaux, que executou Sonata de Grieg (1º tempo), trisado; a menina Jesy, que executou "Las voces au Village", de C. Mesquita; Rezende "Dansa Negra", de F. Vianna e a distincta senhorinha Haydée Borges, filha do general Heitor Augusto Borges, e "virtuose" de predicados notaveis, que executou com applausos "Valsa do Morcego", de Strauss-Grund'feld.

Promoções na Armada

Foram promovidos hontem, á classe immediatamente superior, os seguintes marinheiros: os de segunda classe Walter Alves e André Rodrigues Pereira e os de 2ª, Reynaldo Frões Gerth, Humberto Brigido Damasceno e Antonio Bezerra de Mello.

DIARIO CARIOCA e Radio Transmissora Brasileira unidos em mais uma campanha victoriosa

Continuando em nossa victoriosa campanha, com a Assistencia Judiciaria do DIARIO CARIOCA, em beneficio dos soffredores e opprimidos, encontramos em nosso caminho, com o mesmo objectivo e propositos humanitarios a querida estação de radio "Sociedade Radio Transmissora Brasileira" P. R. E.-3, cujos emprehendimentos sempre têm encontrado boa acolhida em seu grande numero de ouvintes, e assim, de hoje em deante, fiel ao nosso objectivo, com o lemma que iniciámos nossa campanha "Pelo opprimido, contra o oppressor".

DIARIO CARIOCA e S. Radio Transmissora Brasileira, marcharão juntas, nessa obra de verdadeira philantropia, esperando unicamente, como recompensa merecida, a continuidade de sympathia com que até aqui os leitores e ouvintes nos têm honrado.

Hoje, das 14 ás 15 horas, o applaudido speaker da P.R.E.-3, Gomes Cardim (o gafanhoto), na "Hora do Sentenciado", de sua feliz iniciativa e o nosso representante academico de Direito Luciano Garcia Rosa, auxiliar da Assistencia Judiciaria deste jornal, sob a direcção do dr. Alvaro Conceição de Oliveira, falarão ao microphone daquella emissora, melhor explicando nossa finalidade.

E' com immenso prazer que registamos esta noticia, por vermos assim, ampliados os meios de que dispunhamos no intuito de distribuir o bem e Justiça.

Aconselhamos aos nosso innumeros leitores a ouvirem a "Hora do Sentenciado" da P.R.E.-3 ás 14 horas de hoje.

Toda a correspondencia poderá ser enviada para a Assistencia Judiciaria do DIARIO CARIOCA, ou, "Hora do Sentenciado", Radio Transmissora Brasileira.

Duas menores colhidas por auto na rua Escobar

No Posto Central de Assistencia medicaram-se hontem, á tarde, as menores Maria, filha de José Vicente de Souza, de 13 annos de idade, parda, e Aracy, filha de Alipio Porto Teixeira, com 15 annos de idade, ambas residentes á rua do Andarahy, nos predios, 57 e 157, respectivamente, que apresentavam, a primeira um ferimento na face e contusões e escoriações generalizadas e a segunda ferimento no frontal e escoriações generalizadas.

As menores foram colhidas por um auto na rua Escobar tendo o "chauffeur" fugido.

STOZEMBACH & CO. SUCCESSORES DE LECLERC & CO.

AGENTES OFFICIAES DA PROPRIEDADE INDUSTRIAL

RUA URUGUAYANA N. 87 — 5º ANDAR

EDIFICIO ADRIATICA

Encarregam-se de contratar e promover o emprego dos systemas telephonicos automaticos, dotados dos aperfeiçoamentos privilegiados pela Patente de invenção n. 17.661, da qual é concessionaria a ASSOCIATED TELEPHONE & TELEGRAPH COMPANY.

ODOL
o dentifricio que embelleza o sorriso de 5 continentes.

TOSSE-BRONCHITES
PHYMATOSAN
CURA E FORTALECE

Sua filha fôra desenganada

OS SINCEROS AGRADECIMENTOS DE UM MODESTO FUNCCIONARIO DA POLICIA

Fomos hontem procurado pelo sr. Octacilio Ladeira, chauffeur de "rabecão" da Policia Civil, que veiu solicitar publicidade para os agradecimentos que deve ao dr. Vicente Ferreira Amaro, medico do Hospital Nossa Senhora do Soccorro.

Estando sua filhinha Shirley, de anno e meio apenas, de edade, atacada de "croup", foi por elle posta fóra de perigo em vinte dias apenas de tratamento e depois de desenganada por varios especialistas.

Impossibilitado pelos seus parcos vencimentos, de recompensar condignamente o salvador de sua filhinha, o sr. Octacilio só encontrou este meio para mostrar o seu reconhecimento ao dr. Vicente Ferreira Amaro.

Victima de quéda na residencia

O GAROTO FOI INTERNADO NO H. P. S.

O menor Waldyr, de 6 annos de idade, filho de Antonio Bernardino, residente á rua Frei Canéca nº. 410, foi hontem victima de uma quéda desastrada, soffrendo fractura do craneo.

O pequeno foi soccorrido pela Assistencia Municipal e internado no Prompto Soccorro.

Victima de um accidente de caminhão

Foi, hontem, soccorrido no Hospital Getulio Vargas, por apresentar luxação da perna esquerda e escoriações generalizadas, em consequencia de um accidente soffrido na estação de Amorim, quando trabalhava com um caminhão da Limpeza Publica, o funccionario municipal Manoel Patricio, de côr preta, com 38 annos de idade, casado e morador na rua Três, nº. 26, na Estação de Amorim.

A victima, depois dos curativos de emergencia, foi transferida para o Hospital do Prompto Soccorro.

Atropelado na rua São Christovão

Na rua São Christovão, proximo á estação Francisco Sá, foi colhido por auto o operario Joaquim Gonçalves de Mattos, de 43 annos de edade, portuguez, solteiro, residente á rua São Sebastião n. 3.

A victima, que soffreu fractura da perna esquerda e contusões generalisadas, após os curativos de urgencia, foi internado no Hospital de Prompto Soccorro.

BREVEMENTE

Um numero de canto e dansa mundialmente applaudido

Hermnos Wiliams
bailados estylisados

Os interpretes maximos da dansa portugueza

Francis and Ruth
bailarinos fantasistas

Uma encarnação ardente da Hespanha

Anita del Rio
dansarina typica

HOJE: MATINE'E COM DISTRIBUIÇÃO DE PREMIOS

CASINO ATLANTICO

Casa Guiomar

CALÇADO "DADO"

FOI, E' E SERA' A MAIS BARATEIRA DO BRASIL. LANÇA NO MERCADO NOVIDADES DE SUA CRIAÇÃO

35$000 Elegantes e finos sapatos em superior pellica preta, ou marron, com lindo laço da mesma pellica, salto mexicano.

38$000 Lindos e modernos sapatos em superior pellica azul, preta, marron ou naco branco, com lindo enfeite do mesmo couro, salto Luiz XV, alto.

Finas e modernas alpercatas em superior naco branco, lavavel, e superior pellica envernizada, preta ou pellica marron com linda pala furada — de 18 a 26, 16$000; de 27 a 32, 18$000.

Remettem-se gratis catalogos illustrados

Porte: sapatos 2$000
alpercatas, 1$500

JULIO N. DE SOUZA & C.
Avenida Passos, 120 — Rio
Telephone: 43-4424

Posse dos novos juizes dos Conselhos Permanentes

Está marcada para amanhã, ás 13 horas, no Fôro Militar, a posse dos novos juizes militares sorteados para funccionarem nos Conselhos de Justiça da 2.ª Auditoria da 1.ª Região Militar. Após a solennidade, os Conselhos iniciarão os seus trabalhos.

A Entrega do Trophéo do Campeonato do Cavallo d'Armas

A BELLA CERIMONIA DE HONTEM, NO QUARTEL DOS DRAGÕES DA INDEPENDENCIA

Realizou-se hontem, pela manhã, no quartel dos Dragões da Independencia, á Avenida Pedro II, em São Christovão, a bella cerimonia da entrega de um artistico bronze conferido ao tenente-coronel Aristoteles de Souza Dantas, por occasião da disputa do Campeonato de Cavallo d'Armas, realizado no anno passado.

Incumbiu-se dessa missão o general Paul Noel, chefe da Missão Militar Franceza, que, ao fazel-o, pronunciou uma patriotica oração no seu idioma e, ao terminar, felicitou o coronel Souza Dantas e ao mesmo tempo offereceu uma artistica aquarella, para ser disputada no proximo campeonato.

O coronel Souza Dantas, que é o actual commandante do 1º R. C. D. e Dragões da Independencia, respondeu agradecendo em bellissimo improviso.

A essa cerimonia estiveram presentes não só quasi todos os membros da referida Missão, como numerosos officiaes do nosso Exercito, entre elles o general Almerio de Moura, o coronel Silva Rocha, director de Remonta do Exercito, varios amigos do homenageado e representantes da imprensa.

Após á cerimonia, teve logar uma série de exercicios militares e sportivos, a cargo dos capitães Haroldo Ramos de Castro, João Baptista da Costa, Renato Paquet Filho e Milton Barbosa Guimarães, 1º tenente Milton Costa e 2º dito Canepa Silva.

O titular da Armada agradece ao presidente do Supremo Tribunal Militar

Ao general Andrade Neves, o ministro da Marinha transmittiu os seus agradecimentos pela participação que lhe foi feita pelo referido general, de sua eleição para o elevado cargo de presidente do Supremo Tribunal Militar, formulando o titular da Marinha, nesse mesmo officio, votos de maiores feli-

LIVRARIA BOFFONI — Rua Chile, 1

PREÇOS DA LIVRARIA BOFFONI

L'OFFICIEL (grandes modelos para costureiras)	15$000
HARPER'S BAZAAR	15$000
LA FEMME CHIC	10$000
FEMINA	10$000
VOGUE (americano ou francez)	10$000
VOTRE BEAUTE'	9$000
LE JARDIN DES MODES	7$000
FRANÇOISE	7$000
VOICI LA MODE	6$000
MODE ET TRAVAUX	6$000
REVUE DES MODES	5$000
LA MODE CHIC	5$000
COQUETTE	5$000
LA FEMME ELEGANTE	5$000
RECORD	5$000
MON OUVRAGE ET MADAME ... cada	1$200

Desconto de 10 % para as sras. costureiras nos figurinos semestraes.

DERMOL

Para os acidentes de toda hora, mesmo ferimentos pequenos, usando a tempo Dermol evita grandes perigos. O vidro duplo é mais economico.

A GUERRA CIVIL ATASSALHANDO A HESPANHA

Aviões russos para a defesa da Catalunha — A energica ordem de incorporação geral baixada pelo ministro Negrin — Recrudesce a luta em todas as frentes de combate — O exodo da Hespanha legalista torna-se mais intenso

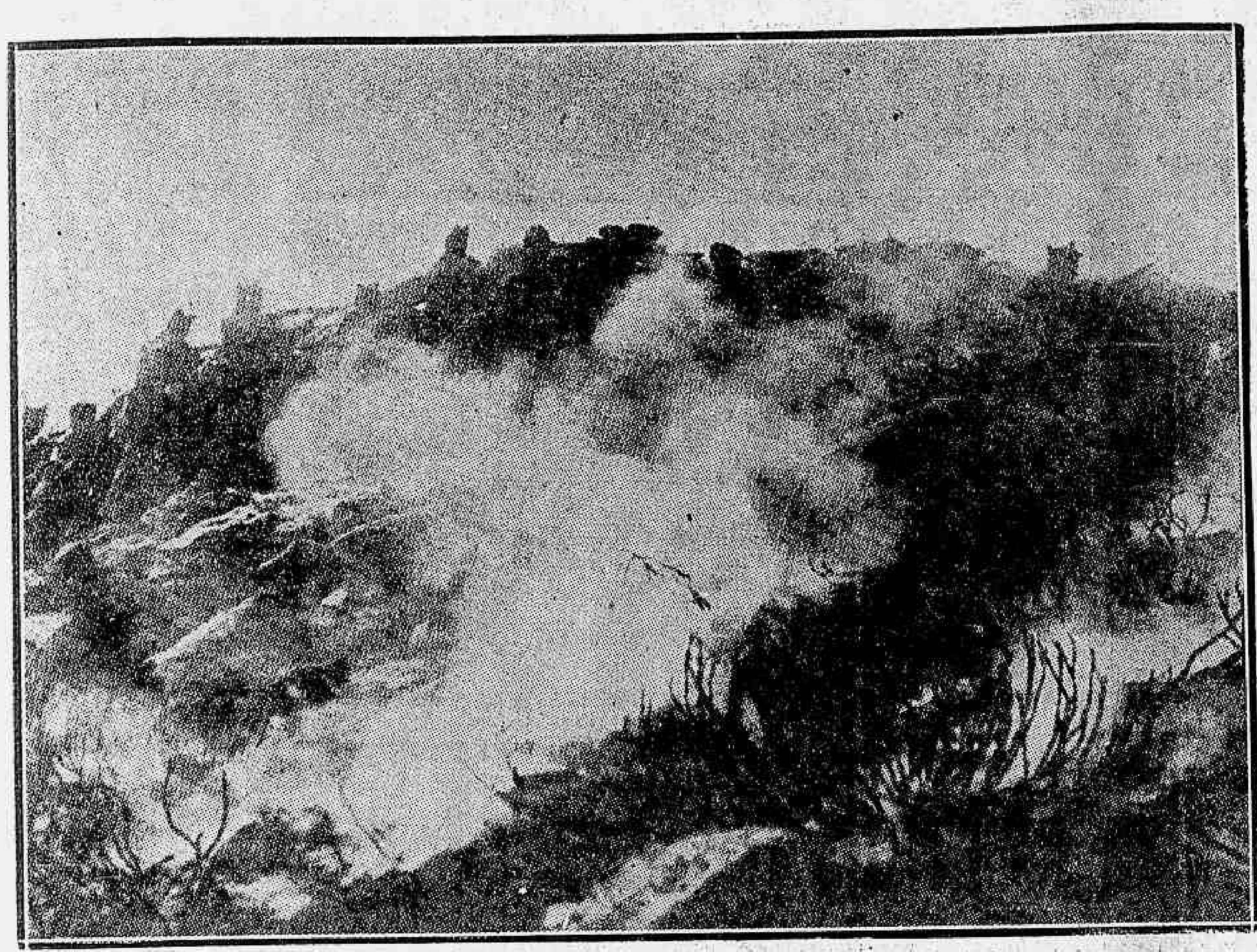

Soldados legalistas lutando na frente do Ebro

PARIS, 9 — Duzentos aeroplanos governistas vôaram á tarde sobre Barcelona, em perfeita formação, deixando cair boletins contendo trechos dos discursos dos srs. Alvarez del Vayo e Juan Negrin, em que os dois minitsros procuraram hoje dar nova coragem ao coração dos catalães, ao descreverem os novos esforços que o exercito e o governo tinham recebido nos ultimos dias, especialmente da Russia.

Os refugiados que, procedentes de Barcelona, chegaram hoje á fronteira franceza, informaram que no porto daquella cidade estão presentemente ancorados seis vapores sovieticos carregados de material de guerra, inclusive novos aeroplanos, num esforço determinado para dominar a superioridade manifesta da aviação do general Franco, em virtude dos aviões italianos e allemães. Ao longo da extensa frente que vae de Lerida a Vinaroya, as tropas nacionalistas conseguiram, hoje avançar apenas alguns metros e, assim mesmo, depois de encarniçado combate. Segundo informações chegadas á fronteira, o preço que Barcelona teve de pagar pelas novas entregas de armas sovieticas foi o afastamento do sr. Indalecio Prieto do Ministerio da Defesa Nacional e o accesso ao gabinete dos communistas e syndicalistas. Agora que o exercito recebeu reforços, o governo central cogita novamente de deixar Barcelona por Alicante, Murcia, Carthagena ou mesmo, Valencia, antes que as tropas nacionalistas se approximem da capital catalã, apesar da determinação da Confederação Nacional do Trabalho e da Federação Anarchista Iberica de impedir que os srs. Azana, Prieto e Negrin, bem como outros membros do governo, troquem Barcelona pelas provincias do sul ou pela França. — (Por Ralph Heinzen, da United Press).

Os membros do governo asseveram que a guerra poderá continuar indefinidamente se, entretanto, a França e a Inglaterra proseguirem hesitantes relativamente á politica de não-intervenção e se os alliados do general Franco, os srs. Hitler e Mussolini, se fatigarem de lhes fornecer auxilio. Se o governo se transferir para as provincias do sul, poderá, mesmo assim, manter-se em contacto naval e aereo com Barcelona, depois de cortada a ferrovia de Tortosa a Vinaroz. O general Rojo, ao que se diz, declarou que a resistencia catalã é tão intensa que exigiria cento e cincoenta mil homens, no minimo, para manter as linhas do general Franco ao redor da Catalunha, o que deixaria ao chefe nacionalista um numero insufficiente de soldados para uma acção decisiva, quer em Madrid, quer em qualquer outro ponto abaixo de Teruel. Mesmo se o general Franco conseguir que as suas tropas cheguem ao mar dentro dos proximos dias, os republicanos, graças aos rapidos movimentos de tropas ultimamente effectuados, poderão concentrar duzentos e vinte e cinco mil homens na região de Valencia a Madrid e Almeria. Os generaes Rojo e Miaja, entretanto, em Valencia, estariam em posição de marcada inferioridade, em virtude da falta de munições, aeroplanos e tanks, pois os reabastecimentos de que necessitam dependem de quatro ou cinco portos mediterraneos, presentemente bloqueados pela pequena esquadra do general Franco.

De accordo com as ultimas noticias chegadas esta noite á fronteira, Tortosa tinha sido inteiramente evacuada e apenas cerca de vinte sentinellas permaneciam no interior da cidade deserta e em ruinas, porquanto os republicanos tinham se estabelecido em fortes posições em Chesta e Amposta. — (U. P.).

O TEXTO DA ORDEM DE INCORPORAÇÃO GERAL

BARCELONA, 9 — E' o seguinte o texto da ordem de incorporação geral, do sr. Juan Negrin:

"No momento presente, em que a Republica necessita da cooperação de todos os seus cidadãos, ordeno:

Primeiro — a criação de centros de recuperação de todos os homens em edade militar. Esses centros transmittirão as instrucções recebidas do Ministerio da Defesa.

Segundo — nas cidades de menos de dez mil habitantes as autoridades locaes deverão fornecer ás autoridades militares uma lista de todos os homens em edade militar ainda não incorporados ao exercito. Deverá ser effectuada uma revisão de todos os homens legalmente dispensados do serviço militar.

Terceiro — a mesma ordem é valida para cidades de população superior a dez mil habitantes.

Quarto — fica estabelecido o prazo limite de setenta e duas horas, a partir do meio-dia de 10 de abril, para que se apresentem todos os homens pertencentes ás classes mobilizadas e indevidamente fóra das suas unidades, aos centros de recuperação ou de recrutamento. Todos os cidadãos que depois do prazo estipulado estejam sem justificativas, fóra das respectivas unidades, serão julgados pelos tribunaes militares pelo crime de alta traição.

Quinto — ficam cancelladas todas as licenças concedidas a officiaes e soldados e todos elles terão de se apresentar ás suas unidades dentro de quarenta e oito horas, a contar de hoje. Os que não o fizerem estarão sujeitos á penalidade prevista no paragrapho anterior.

Sexto — nenhum official ou soldado poderá sair da região em que se acha a unidade a que pertence sem autorização escripta. Sómente o pessoal militar legalmente residindo nos centros do exercito poderá permanecer fóra das zonas de guerra. Instrucções para que essa ordem seja estrictamente obedecida serão fornecidas a todas as cidades.

Setimo — todos os officiaes em aposentadoria forçada terão o prazo de setenta e duas horas para enviar uma petição para a sua reincorporação ao exercito. Essa petição deve ser transmittida pelo telegrapho ou pelo telephone, se aquelles que estão affectados pela presente ordem não residirem em Barcelona.

Oitavo — nenhuma unidade militar será autorizada a ter um numero maior de officiaes do que o que lhe corresponde, nem pode autorizar qualquer dos seus officiaes a permanecer na rectaguarda, num posto illegal. Consequentemente, todas as unidades devem chamar os seus officiaes em licença para que dentro do prazo de oito dias estejam novamente incorporados.

Nono — todas as autoridades civis locaes ficam na obrigação de zelar pelo cumprimento das presentes ordens. As que não o fizerem serão julgadas pelo crime de alta traição.

Decimo — o Ministerio da Defesa Nacional dará instrucções, posteriormente, para que estas ordens sejam ampliadas e esclarecidas." — (U. P.)

RESISTEM OS LEGALISTAS NO SECTOR DO EBRO

FRONTEIRA FRANCO HESPANHOLA, 9 — Informa-se que a resistencia das forças legalistas no sector do Ebro continua coroada do maior exito, auxiliada efficientemente pelos aviões de caça.

Na região das montanhas foi repellido um ataque de legionarios italianos com pesadas perdas para os atacantes.

Informam de Madrid que a offensiva legalista na região do Tejo prosegue victoriosa.

A localidade de Tarrascalejo, que desde ante-hontem havia sido cercada pelas forças legalistas foi occupada hontem. Todas as elevações vizinhas foram immediatamente fortificadas. Os republicanos capturaram em Tarrascalejo grande quantidade de material bellico inclusive numerosas metralhadoras. — (U. P.).

CONTINUA O EXODO DA HESPANHA LEGALISTA

PONT DU ROI, 9 — Cresce a cada hora o exódo da Hespanha legalista.

Procedentes de Valdaram, chegaram 300 milicianos feridos. Começam a chegar numerosos trens com refugiados, cujo numero espera-se seja elevado a 6.000.

BRYONILLA

De acção rapidissima em todos os casos de grippe. Combate promptamente as tosses, inflammações da garganta, influenza, coryza, dôres de cabeça, consequentes a resfriados, etc. A' venda em todas as Pharmacias e Drogarias.

PREÇO DO VIDRO, 2$000

O valor do petroleo

Com o intuito de bem scientificar o publico do valor do petroleo em cada nação, damos a conhecer o exemplo da Venezuela, cujo governo resgatou suas dividas externas, sendo hoje no mundo um dos principaes centros exportadores do maravilhoso liquido.

Os jornaes desta capital e dos Estados, divulgam destacadamente noticias, esclarecendo e confirmando a existencia do "ouro negro" em nosso sub-solo, em diversas zonas do paiz, principalmente nas ferteis do litoral bahiano., isto porque, affirmam os mais abalizados e competentes technicos, que empregando esforços inauditos auxiliados pelo Governo Federal, se empenham pela exploração em pesquisas que trazem os resultados mais surpreendentes e animadores.

Claro está, por conseguinte, que se achando o Brasil deante de um futuro promissor, se rejubilem os seus filhos pela revelação da existencia do precioso liquido, que, enaltecendo a Patria, colloca-a em situação invejavel para com as outras nações vizinhas, trazendo para si a maior gloria conquistada nos ultimos tempos.

CERIMONIA DE EVOCAÇÃO E SAUDADE

SOLENNES EXEQUIAS AOS JORNALISTAS FALLECIDOS DA A. B. I.

Realizaram-se conforme o programma organizado pela Associação Brasileira de Imprensa, na igreja da Candelaria, as solennes exequias pelas almas dos jornalistas fallecidos socios daquella instituição de classe.

O officio religioso, que foi presidido pelo padre jornalista Assis Memoria, teve grande concorrencia de familias dos socios fallecidos, figuras do nosso mundo social e avultado numero de jornalistas, que encheram a magestosa nave da Candelaria.

Ao Evangelho, subiu á tribuna sacra o officiante, padre Assis Memoria, que fez uma evocação dos serviços dos benemeritos da imprensa roubados ao convivio dos vivos e ao carinho de suas familias. Damos, a seguir, o resumo do sermão do officiante: — "Começou o orador registando a significação da cerimonia, dizendo que a Associação Brasileira de Imprensa não poderia deixar de ter incluido, como fez, um officio em memoria dos seus fundadores fallecidos, porque o sentido religioso da familia brasileira assim o exigia. Evocou, de inicio, a figura titanica de Gustavo de Lacerda, que, apezar de ter sido enterrado em uma cova raza e as suas cinzas terem se espalhado como as suas idéas magnificas, pelo vento dos tempos, tem hoje a reverencia de toda a classe e um palacio para a lembrança diaria de sua memoria.

Relembra outras grandes figuras do jornalismo, como Francisco Souto, o bonissimo companheiro de todos, Dario de Mendonça, Gabriel Bernardes, para só evocar os ex-presidentes da A. B. I. Fala ainda sobre outras figuras de sua intimidade, como Castro Menezes, Humberto de Campos e Maria Cattaruzza aos que teceu palavras evocativas de saudade.

Outros nomes vinham a memoria do orador, culminantes na historia do jornalismo patrio: Alcino Guanabara, que pronunciou a celebre conferencia sobre a "A dôr", na séde da A. B. I., logar bem apropriado para se avaliar os soffrimentos humanos: Felix Pacheco e Irineu Marinho, os gigantes do periodismo brasileiro, para não relembrar outros vultos do jornalismo nacional.

O orador terminou citando o celebre epitaphio de Rochefort: "aqui descansa quem nunca descansou em vida", epitaphio este que poderá ser escripto na lapide de cada um dos nossos jornalistas fallecidos.

O leite na alimentação do pobre

A adição de leite á dieta do pobre equilibra-lhe a nutrição, suprindo-a das vitaminas A, B, D, E e G, de proteinas de alto valor biologico e de facil assimilação. Contribue para o melhor aproveitamento das proteinas dos cereaes.

O ministro Cantilo assistirá ás corridas e almoçará no Jockey Club

O embaixador J. N. Cantilo, senhora e membros da sua comitiva almoçarão, hoje, no Hippodromo da Gavea, em companhia do ministro das Relações Exteriores e senhora Oswaldo Aranha, assistindo a esse almoço ministro do Estado, membros da embaixada argentina, altas personalidades e funccionarios do Itamaraty.

Findo o almoço, o ministro Cantilo assistirá ás corridas, em cujo programma figura a disputa do "Grande Premio Ministro das Relações Exteriores da Argentina, dr. José Maria Cantilo".

BANQUETE E RECEPÇÃO NA EMBAIXADA ARGENTINA

O ministro das Relações Exteriores da Argentina e senhora Cantilo offerecem hoje, na Embaixada do seu paiz, um banquete, em retribuição ás attenções recebidas pelo governo brasileiro, durante a sua permanencia nesta capital.

Depois do banquete, SS. EE. darão uma recepção á sociedade brasileira.

A NOVA LEI DO IMPOSTO DE CONSUMO E AS CASAS DE ESSENCIAS

Uma reunião agitada para tratar do assumpto — Dois telegrammas aos srs. Getulio Vargas e Souza Costa — Nomeada uma Commissão para entender-se com as autoridades

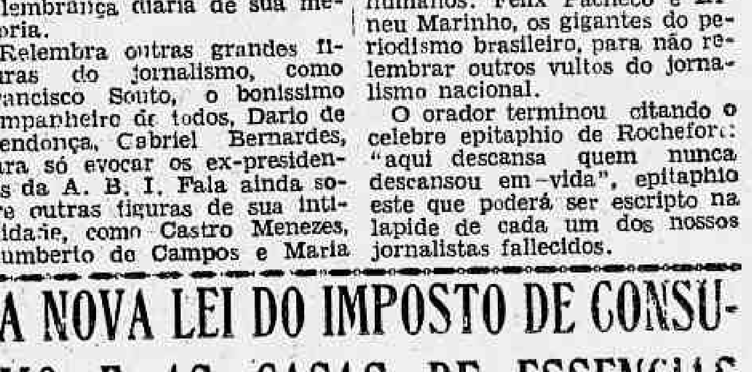

Grupo tomado, durante a reunião de hontem dos varejistas de essencias

O commercio retalhista de essencias para fabrico de perfumes a domicilios e fornecedor dos pequenos industriaes brasileiros de perfumaria, alarmado com a fixação dos tributos elevados que constam da nova lei do Imposto de Consumo, embora o desejo manifestado de contribuir para o augmento da arrecadação, não se conformam com as imposições do artigo 4, § 7, alinea 21.

Para debater o assumpto entre todos os interessados, reuniram-se hontem, mais uma vez, resolvendo dirigir-se aos senhores presidente da Republica e ministro da Fazenda, em telegramma, solicitando do espirito de justiça daquellas autoridades uma solução que, attendendo aos interesses da legislação fiscal, não importe na ruina total dos seus [illegible] negocios. Uma commissão foi, ainda designada para entender-se amanhã com o sr. Arthur de Souza Costa, em seu gabinete, expondo a s. ex. a verdadeira situação a que ficariam reduzidos se vingasse a redacção do referido artigo da Lei de Imposto do [illegible], que attribuem á manobras dos grandes perfumistas desta capital e algumas firmas importadoras estrangeiras.

Amanhã á noite haverá nova reunião, convocada pela commissão designada para defender os interesses da classe e que ficou assim constituida: Adolpho Liebermeister, Augusto Fonseca Britto e Peixoto do Valle.

HOJE E' FACIL OBTER-SE UM OPTIMO PREDIO NO VALOR DE 100:000$000 POR 5$000

Adquirindo uma apolice da *Empresa Constructora Universal Ltda.*, que distribue mensalmente além do premio acima, outros de 25:000$000, 20:000$000, 15:000$000 e 10:000$000.

Para mais informações, AVENIDA RIO BRANCO, 109-2.º — Sala 9

Terrenos

SAUDAVEIS, A' PRESTAÇÕES MENSAES

TIJUCA

MARIA DA GRAÇA — Informações com Sr. Mario, á Praça Maria da Graça n.º 2-A. Phone 29-4655.

REALENGO — Bairros Frei Miguel e Piraquara.

Companhia Immobiliaria Nacional

R. DA QUITANDA, 143 — Phone 23-2101

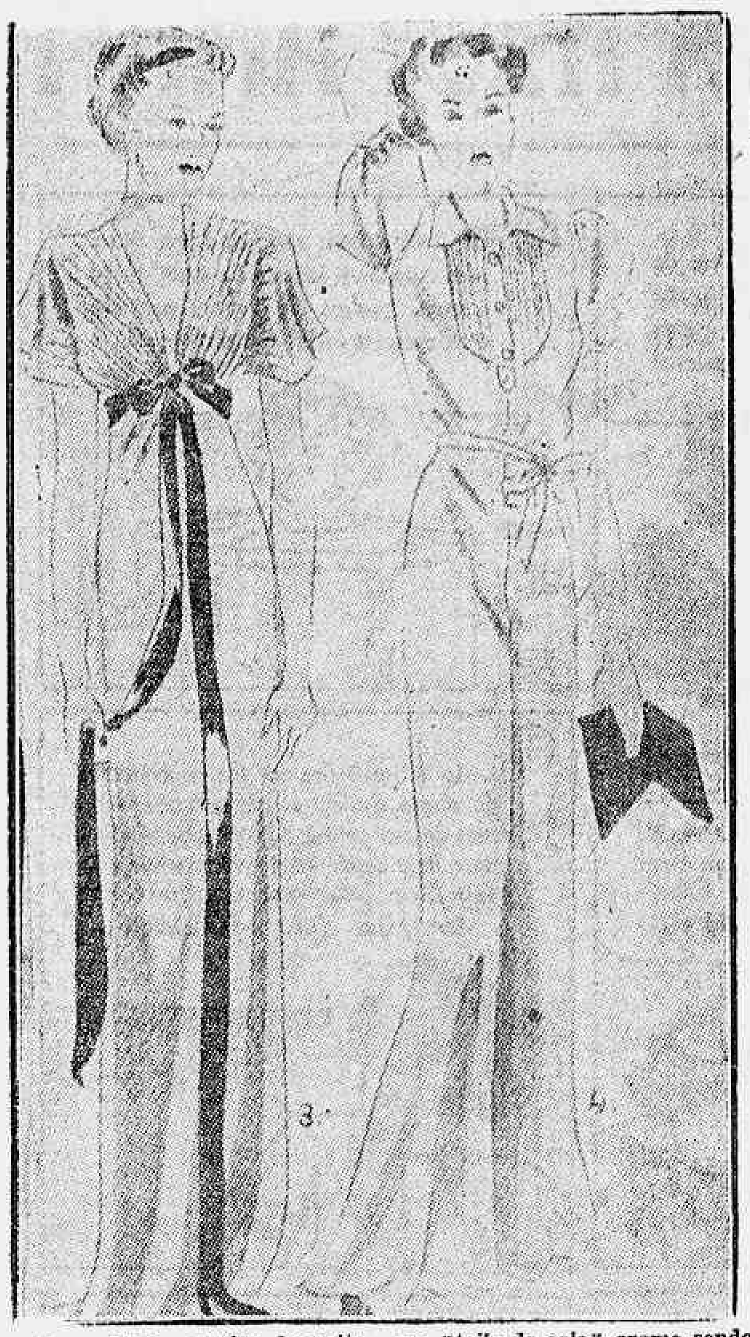

1) — Linda camisa de noite em "toile de sole" creme sendo o corpo trabalhado em nervu ras.. 2) — Um lindo e simples pyjama em seda lavavel

Original bluza em tricot" marron

Vestido de "soirée" em crêpe rosa bordado a matiz

BEBAM CAFE' GLOBO O melhor e o mais saboroso

BOM ATE' A ULTIMA GOTTA!!!

Guardem as capas que têm valor.

a pagina de Madame

Para a sua mesa ★ ★

TORTINHAS DE CARNE TEMPERADA

2 chic. farinha de trigo; 4 colh. (chá) Royal, 1/2 colh. rasa (chá) sal; 2 colh. (sopa) gordura; 2/3 chic. leite; 350 grs. carne crúa, picada e bem temperada; 4 tomates.

Peneire os ingredientes seccos. Addicione a gordura e mexa bem. Junte o leite e amasse de leve, sobre uma taboa polvilhada. Estenda na espessura de 1/3 cm. Divida a carne temperada em 8 bolinhos chatos e ponha-os sobre 8 quadrados de massa, dobrando as pontas em cima. Enfeite com tomates pelados e salpicados com sal. Taboleiro polvilhado, fôrno quente 25 minutos.

HA RECEITAS QUE PROVOCAM PALMAS — *diz* *D. Maria Silveira*

Quando tiver visitas para jantar, inclua no menú um prato como este... E' gostoso, moderno e original... Suas visitas lhe baterão palmas, louvando seus dotes de cozinheira. Escreva a D. Maria Silveira, e peça o novo receituario Royal, gratis, de salgados e doces. — Departamento 57C - 1 2 — Caixa Postal 3215, Rio de Janeiro.

PURE'E DE ERVILHAS

1|2 kilo de ervilhas seccas que se põem na vespera de molho. No dia seguinte cozinham-se e temperam-se da seguinte maneira: em gordura quente, refogam-se uma cebola picada, alho socado, sal e salsão picado e duas colheres de farinha. Junta-se um pouco dagua e accrescentam-se as ervilhas amassadas, deixando-se ferver por mais 10 minutos. Querendo-se dar mais sabor ao "purée", accrescente-se 1 linguiça.

PUDIM MOSCOVITA

Misture 150 grs. de manteiga com 150 grs. de amendoas socadas. Bata 4 gemmas com 150 grs. de assucar, junte 4 claras em neve e despeje por cima, sempre batendo, 1|2 litro de leite a ferver, junte as amendoas, e leve a vasilha ao fogo, dentro de uma panella com agua a ferver, para engrossar um pouco. Despeje numa fôrma untada de geléa e forrada com biscoitos palitos e deixe repousar em logar fresco ou na geladeira. Desenforme na hora de servir. Faça de vespera ou umas 6 horas antes.

GOIABADA DE CASCÃO

Para 750 grs. de goiabas, 500 grs. de assucar.

Tome as goiabas, tire as partes duras, abra ao meio, tire os caroços, lave, escorra e pese. Do assucar faça uma calda em ponto de assucarar, junte as goiabas e leve ao fogo, sempre mexendo. Quando enfiar dentro uma faca molhada e se sair enxuta, está prompta. Despeje em vasilhas rasas ou latas proprias.

TORTA DE BANANAS

Amasse 300 grs. de farinha com 200 grs. de manteiga, 1 colher de assucar, 1 colher de chá de sal e agua até formar uma pasta lisa, mas não muito mole. Faça uma bola e deixe repousar em logar fresco. Tome 12 bananas prata, parta em fatias e frite em banha, dos dois lados, e deixe sobre papel pardo. Divida a massa em 4 pedaços. Tome uma, abra bem fino e tome um prato fundo de ir ao forno, untado com manteiga, deite por cima uma camada de fatias de bananas e polvilhe com assucar canella. Abra outro pedaço da massa, sempre bem fina, cubra as bananas, polvilhe, e assim até terminar os ingredientes, finalizando pela massa. Com uma faca apare as bordas da massa, passe uma clara de ovo por cima, polvilhe de assucar e leve a assar no forno. Sirva morno.

PERAS ROSADAS

Descasque 6 peras grandes, parta ao meio, tire os centros e leve ao fogo em 2 chicaras de assucar, 1 de agua e o caldo de 1|2 limão. Assim que amolecer retire com uma espumadeira e arrume num prato, as partes concavas das peras para cima. Bata 1 chicara de creme de leiteria gelado, junte 1 colher de geléa de morangos, bata e deite uma colherada em cada pera. Guarneça com meias amendoas ou com castanhas de caju' ligeiramente torradas.

BOLINHOS DE FUBA'

200 grs. de fubá, 1|2 l. de agua, 3 colheres de assucar, um pouco de sal, 30 grs. de manteiga, 1 ou 2 ovos, gordura. Despeja-se o fubá na agua fervendo accrescentando-se-lhes a manteiga e o sal. Cozinha-se tudo até despregar da panella, sem parar de mexer. Retira-se do fogo e, quando frio, misturando-se-lhe os ovos batidos e enrolam-se bolinhos com as mãos e se levam estes para frigir em manteiga ou gordura quente. Antes de servir, pulverizam-se com assucar e canella. Servem-se com compota.

CURIOSAS

250 grs. de manteiga, 250 grs. de assucar, 4 ovos, 3 grs. de canella, 125 grs. de amendoas raladas finamente e 500 grs. de farinha.

Bate-se bem a manteiga, misturam-se aos poucos o assucar, os ovos, a canella, as amendoas, á farinha, bate-se a massa até ficar lisa e deixa-se descansar um pouco em logar fresco. Estende-se depois na grossura de uma faca, cortam-se diversas figuras com o auxilio de forminhas e assam-se em forno moderado.

PARA "SOIRE'ES" — Lindo vestido em finissima renda preta

PARA MENINAS...
1) — Vestido em linho rosa enfeitado com botões e cinto azul. 2°) — Tambem em linho póde ser realizado este vesti dinho

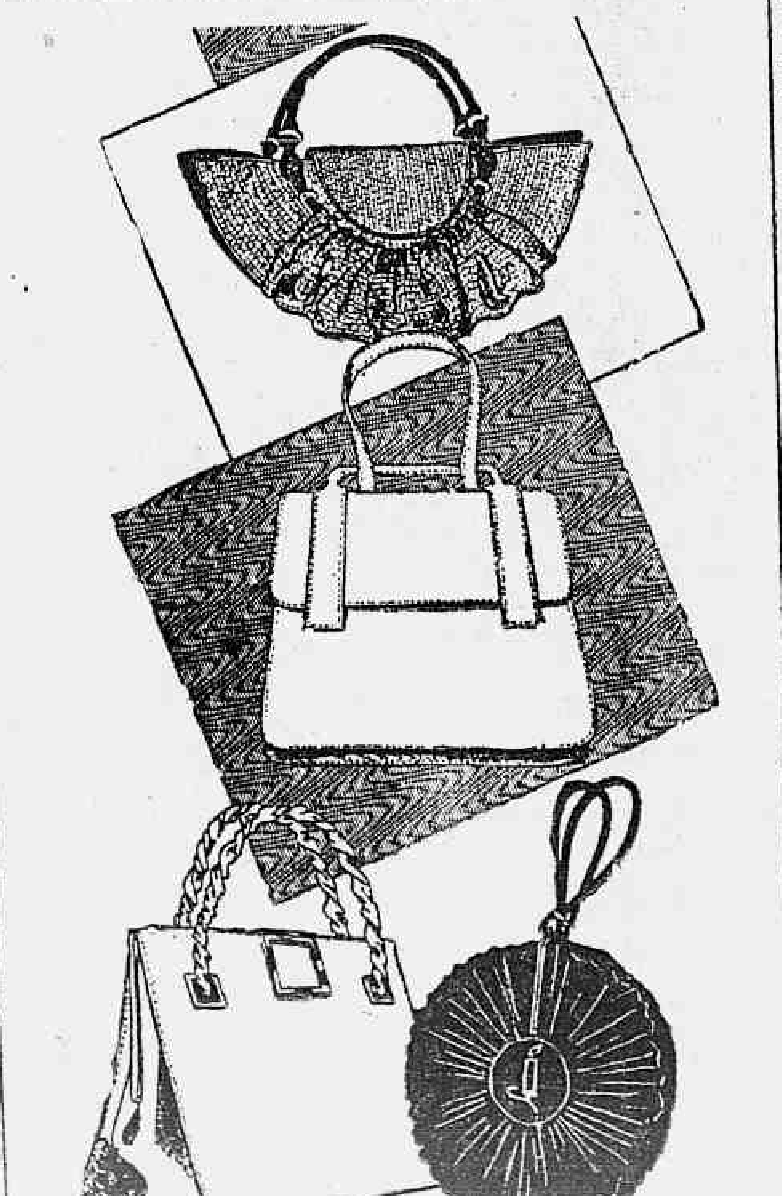

Varios modelos de bolsas que poderão ser usados pelas leitoras

OBSERVE

SEU espelho mostrará, dia após dia, a transformação operada pelo Creme Rugol em sua cutis. Logo após as primeiras massagens, somem-se as rugas, espinhas, cravos e manchas da pelle. Comece a usar o Rugol hoje mesmo. Ficará sorprehendida com o resultado.

Creme RUGOL

A Mutuante S. A.

179, R. 7 DE SETEMBRO, 179

Leilão de Penhores em 22 de Abril ás 13 horas

As cautelas poderão ser reformadas até a vespera e o catalogo será publicado no "Jornal do Commercio", no dia do leilão.

Os Chinezes Retomam Tsi-Nan

Violenta e Bem Succedida Reacção dos So'dados do Ex-Ce'este Imperio

HANKOW, 9 (Urgente) — Annuncia-se officialmente que as tropas chinezas victoriosas estão entrando novamente em Tsi-Nan, capital da provincia Shantung, já tendo sido occupados varios suburbios. (U. F.)

TROPAS NIPPONICAS BATEM EM RETIRADA

TAIERCHWANG, 9 — As forças japonezas que defendiam esta cidade, e bateram em retirada quando se approximaram as tropas chinezas que a reconquistaram esta manhã, acabam de ser cercadas por outras forças chinezas e impossibilitadas de estabelecer contacto com o grosso das forças nipponicas.

Os japonezes abandonaram em Taierchwang todo o equipamento das suas unidades motorizadas, o qual os chinezes entretanto não poderão utilizar por emquanto, por terem sido dynamitadas todas as pontes e damnificadas as estradas. — (U. P.)

UMA DERROTA FRAGOROSA DOS SOLDADOS DO MIKADO

COM AS TROPAS CHINEZAS EM TAIERCHWANG, 9 — Fontes chinezas informaram á United Press que quasi todos os componentes do destacamento japonez se suicidaram e que sómente oitenta e quatro enfrentaram os chinezes pela posse de Taierchwang, que é um dos principaes pontos de defesa da "Linha Maginot" chineza, ao longo da Estrada de Ferro de Lunghai. Os chinezes, tendo á sua frente soldados armados com grandes sabres atacaram, depois da artilharia ter morto mais de metade dos oitocentos japonezes que offereciam resistencia, sendo que os restantes bateram em retirada, rumo a Yihsien, abandonando uma consideravel quantidade de equipamento motorizado.

As ruas de Taierchwang estão cheias de cadaveres de soldados japonezes, de animaes e de centenas de granadas que não explodiram e minas, vendo-se, tambem, quatro tanks japonezes inutilizados por obuzes allemães contra tanks.

Ha quatro dias, o trem camuflado em que viajamos approximou-se até dez milhas da cidade, onde hoje entrou em plena luz do dia.

Na aldeia proxima de Saochung havia quatro vallas communs, em cada uma das quaes haviam sido enterrados cerca de seiscentos mortos japonezes, inclusive cincoenta officiaes.

Dizem os commandantes chinezes que o destacamento japonez havia se recusado a bater em retirada, suicidando-se a maior parte dos seus homens. A' rectaguarda os campONEZES começam a fazer preparativos para voltar a Taierchwang. — (U. P.)

ACIDO URICO

As Pilulas De Witt terminarão os seus soffrimentos restituindo-lhe vigôr e vitalidade

A causa provavel de todos os seus males é o excesso de acido urico accumulado no organismo, produzindo fraqueza, dôres constantes, articulações inchadas e musculos doloridos. Os rins que deveriam filtrar e purificar o sangue estão falhando no seu funccionamento. Eis a razão pela qual V. S. se acha soffrendo de dôres chronicas nas costas, dôres rheumaticas, noites mal dormidas e constante rigidez nas articulações e musculos.

Estes tambem, são symptomas certos do excesso de acido urico no organismo, o apparecimento de bolhas entre os dedos das mãos e dos pés que tanto irritam, e ao romperem-se produzem um liquido branco de odôr, desagradavel. Quando estas bolhas seccam, deixam feridas de natureza nociva.

Não ha unguento, por melhor que seja a sua qualidade, que friccionado externamente, possa extinguir seus soffrimentos. Terá que chegar a causa do mal—os rins.

Com confiança dizemos que não existe modo mais rapido de eliminar do sangue o excesso de acido urico e outros venenos dolorosos do que um curto tratamento com as universalmente afamadas Pilulas De Witt para os Rins e a Bexiga, tão recommendadas pelos medicos. Adquira de sua pharmacia um fornecimento de Pilulas De Witt.

Pilulas De WITT

PARA OS RINS E A BEXIGA

A AGRICULTURA NACIONAL NO COMMERCIO EXPORTADOR

A estatistica do commercio que o Brasil entretém com as nações é, como se sabe, elaborada pela Directoria de Estatistica Economica e Financeira do Ministerio da Fazenda. Nossas mercadorias de exportação ahi figuram agrupadas em tres grandes classes: Mineraes e seus productos; Vegetaes, idem; Animaes, idem. No periodo que vae de 1930 a 1936, o nosso paiz exportou, em termos absolutos e relativos, as seguintes quantidades em toneladas:

CLASSES	Total em 7 annos	Média	%
I — Mineraes e seus productos . . .	864.791	123.542	5,369
II — Vegetaes e seus productos . . .	14.060.398	2.008.628	87,289
III — Animaes e seus productos . . .	1.182.624	168.946	7,342
Total da exportação .	16.107.813	2.301.116	100,000

Observe-se, porém, que a classificação adoptada pela repartição elaboradora, é por demais ampla para que se possa divulgar, nos itens que apresenta, o papel da agricultura nacional no computo da exportação. Adoptemos, portanto, uma classificação mais consentanea com as actividades economicas de onde provêm as mercadorias exportadas. Sejam as seguintes as classes respectivas:

CLASSES	Total em 7 annos	Média	%
I — Mineralogia. .	9.930	1.419	0,062
II — Industria extractiva mineral .	838.677	119.811	5,207
III — Productos chimicos mineraes	2.793	399	0,017
IV — Productos mineraes manuf. .	13.391	1.913	0,083
V — Industria agricola	12.019.309	1.717.044	74,618
VI — Industria extractiva vegetal .	2.037.860	291.123	12,651
VII — Productos vegetaes manuf. . .	3.229	461	0,020
VIII — Industria animal	1.163.075	166.153	7,221
IX — Industria extractiva animal	19.411	2.773	0,120
X — Productos animaes manuf. .	138	20	0,001
Total	16.107.813	2.301.116	100,000

A classificação supra, por minudente, permitte condensar os respectivos itens em grupos de afinidade manifesta. Assim, observemos, nos grupos seguintes, como se comporta a exportação referida ás industrias que a estimulam:

GRUPOS	Total em 7 annos	Média	%
I — Industria mineralurgica . . .	12.723	1.818	0,079
II — Industria extractiva	2.895.946	413.707	17,978
III — Industria manufactureira . .	16.758	2.394	0,104
IV — Industria rural	13.182.384	1.883.197	81,839
Total	16.107.813	2.301.116	100,000

(Communicado do Serviço de Publicidade do Ministerio da Agricultura).

Um menor entre os contemplados com a sorte grande de hontem

Houve hontem uma extracção da Loteria Federal, com o premio maior de 2 mil contos de réis.

O bilhete aquinhoado é o de nº. 8.189, cuja bola tombou da urna 15 minutos após o inicio da extracção.

Soube-se logo que o bilhete premiado fôra remettido a antiga agencia "Ao Mundo Loterico" dos srs. Amancio Rodrigues dos Santos & Cia. á rua do Ouvidor, 139.

Esta porém, informava a seguir que vendera o bilhete, a Casa Bancaria dos srs. Vetere & Cia., á Travessa Ouvidor nº. 9. Os srs. Vetere & Cia, cederam o referido bilhete, bem como os das approximações, a varios clientes, figurando entre os contemplados, o menor Orlando empregado da mesma casa.

Paraguay e Bolivia solicitados a comparecerem á conferencia de paz do Chaco

BUENOS AIRES, 9 — O ministro do Exterior interino telegraphou aos ministros de Exterior do Paraguay e da Bolivia solicitando a collaboração das respectivas delegações á conferencia de paz do Chaco, afim de ser tratada a questão em bases que a solucionem. — (U. P.)

Approvada pela Assembléa a reforma do ensino primario de Portugal

LISBOA, 9 — A Assembléa Nacional approvou a reforma do ensino primario, ficando determinado, entre outras disposições de ordem technica, que esse ensino é inteiramente gratuito para os pobres, mas que para os que podem pagar haverá taxas moderadas. Foram egualmente criadas bolsas de estudo para os pobres bem dotados, tanto moral como intellectualmente.

A Assembléa entra em férias de Paschoa amanhã, devendo recomeçar os trabalhos a 19 de abril. — (U. P.)

Fraqueza e dyspepsia

Para combater a fraqueza nem sempre dá resultado uma boa alimentação. Casos ha em que a pessoa debilitada soffre de dyspepsia, não podendo por isso alimentar-se como convém. Falta-lhe o appetite e além do mais a digestão é morosa, acompanhada de somnolencia, malestar e formação de gazes. A causa dessa fraqueza reside, nestes casos, na dyspepsia hypo-acida, isto é, na dyspepsia por deficiencia de acido chlorydrico no succo gastrico. Corrigida essa deficiencia, surge logo a vontade de comer e, concomitantemente, a digestão se torna facil e perfeita. Antigamente os medicos receitavam o acido chlorydrico em gotas, o que tornava difficil e desagradavel o seu uso. Encontram-se agora nas pharmacias os comprimidos de Acidol-Pepsina da Casa Bayer, especialmente indicados para taes "fraquezas" por insufficiencia alimentar ou causadas por perturbações digestivas.

O Acidol-Pepsina tem ainda a vantagem de associar a pepsina ao acido chlorydrico, resultando um benefico reforçamento das suas propriedades digestivas.

Inundados numerosos poços de petroleo de Chicago

CHICAGO, 9 — Noticias do Texas informam que numerosos poços de petroleo foram inundados.

Os fazendeiros annunciam que milhares de animaes inclusive bois, carneiros e ovelhas morreram.

Informa-se que quarenta a cincoenta porcento da safra do trigo estão perdidos. - (U. P.)

Afim de escolher o guarda-roupa da primavera, chegou a Paris o rei Zogu'

PARIS, 9 — Emquanto se julgava que estivessem em Londres, o rei Zogu' da Albania e seu secretario chegaram a esta capital e começaram logo a escolher o guarda-roupa de primavera e os trajes para o casamento do rei, que se effectuará a 27 de abril. — (U. P.).

Patente de invenção n. 20.387

Momsen & Harris, Agente Official da Propriedade Industrial, estabelecida á praça Mauá, n. 7, 18º, nesta cidade, encarrega-se de promover o emprego de **"Aperfeiçoamentos em motores electricos"**, privilegiados pela patente de invenção supra exarada, de propriedade da **Schick Dry Shaver, Inc.**, estabelecida em Stanford, Estados Unidos da America.

"Um circulo vicioso"

REFERINDO-SE A' POLITICA FRANCEZA, DIZEM OS FASCISTAS MAIS INFLUENTES

ROMA, 9 — Commentando a politica franceza, os circulos fascistas mais influentes dizem que ella não passa de um circulo vicioso, sendo sua caracteristica preponderante uma constante tentativa reciproca de extorsões entre os partidos.

Dizem que este circulo vicioso só poderia ser quebrado com uma revolução dos elementos conservadores. Consideram todavia que nenhum dos campos oppostos na França dispõem de um chefe forte e capaz, e que por isso demorará muito até que se verifique uma revolução na situação actual. — (U. P.)

Uma planta textil de grande utilidade

A PAPOULA DE SÃO FRANCISCO

A riqueza do Brasil, do ponto de vista dos texteis liberianos, tem sido proclamada a cada passo, sobretudo depois que o Ministerio da Agricultura criou o Serviço de Plantas Texteis, cuja actuação nesse particular tem sido bastante apreciavel.

Uma das plantas mais valiosas existentes no paiz é, sem duvida, a Papoula de São Francisco, cujo nome scientifico é **Hibiscus cannabinus L.**

Pertence á familia das Malvaceas e, quanto ao valor da fibra, é a mais importante do genero **Hibiscus**.

Originaria da India, é cultivada nas presidencias de Madre e Bombay e nas provincias centraes indianas.

Na Africa, em determiados logares, o vegetal é espontaneo, e em outros é cultivado, pelo valor da fibra, preferindo os terrenos alagados e os valles dos grandes rios africanos.

A maceração na India dura de 4 a 5 dias e raramente 8, utilizando-se o mesmo processo adoptado para a juta.

A filaça do **Hibiscus cannabinus** bem preparada é branco-amarellada, lustrosa, resistente, de um comprimento medio de 1m,80 a 2m,20.

Constitue um optimo succedaneo da juta e presta-se a fabricação do papel.

Ultimamente, o Instituto de Investigações Agricolas de Pusa, na India, realizou experiencias com o **Hibiscus cannabinus**, as quaes foram descriptas nas "Memorias of the Department of Agriculture in India" na série Botanica, tomo IV, n. 2, de agosto de 1911.

De tudo isso chegou-se á conclusão de que a importancia do **Hibiscus cannabinus** cresce de vulto, tanto assim que o engenheiro Charles Toppan, de Nova York, acaba de se dirigir ao Ministerio da Agricultura pedindo esclarecimentos a respeito da cultura da Papoula de S. Francisco, no Brasil, bem como a remessa de sementes e de hastes do alludido vegetal.

Ha dois annos, a Primeira Secção Technica da Directoria do Serviço de Plantas Texteis traçou um plano technico para experimentos de alguns texteis liberianos e incluiu neste programma o **Hibiscus cannabinus**.

A iniciativa propicia agora á obtenção de alguns kilos de sementes e de hastes do **Hibiscus cannabinus**, provenientes dos Campos de Uberladia e Pitanguy, em Minas Geraes, cujos administradores, zelosamente, seguiram, á risca as determinações do Serviço de Plantas Texteis, cultivando o **Hibiscus cannabinus**.

O ministro Fernando Costa está empenhado em fomentar a cultura dos texteis liberianos através dos estabelecimentos do Ministerio da Agricultura e da cooperação agricola com o lavrador.

(Communicado do Serviço de Publicidade do Ministerio da Agricultura).

Não causou surpreza nos meios fascistas

A DERROTA DO SR. LEON BLUM NO SENADO FRANCEZ

ROMA, 9 — A derrota do sr. Leon Blum no Senado francez não causou surpresa alguma nos circulos politicos fascistas. Dizem elles: Que apoio poderia Leon Blum esperar para o seu programma financeiro, quando fôra elle mesmo quem ajudára a derrotar o mesmo plano, quando aconselhado pelo sr. Camille Chautemps?

Os esforços do sr. Edouard Daladier para formar o novo governo são encarados aqui com scepticismo. Se elle conseguir algo, dizem os politicos locaes, não formará senão um gabinete transitorio que não tenha talvez mais do que um mez de vida. — (U. P.)

CUNHANDY

No tratamento das molestias de senhoras — é definitivo! Em qualquer idade, a mulher que usa CUNHANDY constróe a propria felicidade. A' venda em todas as Pharmacias e Drogarias

PREÇO DO VIDRO GRANDE 8$000

DR. PÊGO DE AMORIM

(Cirurgião do Hospital S. Francisco de Assis)

Cirurgia Gynecologia e Vias Urinarias

AV. RIO BRANCO, 183-5.º andar — Segundas, quartas, sextas, ás 16 1|2 horas

Será inaugurada no dia vinte e cinco

A QUINTA CIDADE QUE SURGE DOS PANTANOS DE PONTINE

ROMA, 9 — Pomezia — a quinta cidade que surge dos pantanos de Pontine — será inaugurada no dia 25 de abril, sejam tres dias depois da data annunciada pelo sr. Mussolini no discurso que proferiu em 25 de abril de 1936, por occasião da installação do marco symbolico da fundação de Aprilia — a quarta das cidades construidas nos pantanos de Pontine.

Todas as casas da nova cidade foram construidas com materiaes fabricados na localidade. — (U. P.)

Complete o seu lar com um filtro esterilisante

SENUN

PEÇAM REG. F 6 — ESMALTADO

A' venda nas bôas casas de louças e ferragens

OSCAR HENRIQUE LIBERAL

30.º DIA

Viuva, filhos, irmãos, sobrinhos, sogra, enteados, genro, netos e demais parentes, convidam os seus amigos para assistir á missa de 30.º dia que será rezada por alma do saudoso e inesquecivel "OSCAR" no Altar Mór da Igreja da Candelaria, amanhã, 11 do corrente, ás 9 1|2 horas, por cujo acto de religião se confessam, desde já, muito agradecidos.

Justiça do Trabalho

Foi entregue, hontem, ao ministro do Trabalho, o ante-projecto da Justiça do Trabalho, elaborado por uma commissão constituida pelos srs. Oliveira Vianna, Rego Monteiro, Deodato Maia, Oscar Saraiva, Geraldo Baptista e Helvecio Xavier Lopes. Em linhas geraes já foi divulgado aquelle ante-projecto que tem por objectivo dirimir as questões surgidas entre empregados e empregadores. Está assim em vias de solução definitiva a antiga e justa aspiração das classes proletarias do Brasil.

O facto, porém, exige reflexão e serenidade. Já temos o exemplo da nossa legislação trabalhista, elaborada, no seu inicio, de maneira tumultuaria, a galope, póde-se dizer, sem se procurar ouvir suggestões das partes interessadas. Em 1930, o Brasil não possuia leis sociaes, a não ser a de accidentes do trabalho e a de férias — a ultima das quaes nunca fôra cumprida. A criação do Ministerio do Trabalho foi, logicamente, o berço da actual legislação. Deveria o governo naquella occasião ter procurado um entendimento com as classes proletarias e patronaes, para que os decretos-leis, sobre a materia, saissem escoimados de imperfeições e de erros fundamentaes, muitos dos quaes tiveram de ser corrigidos, mais tarde, e outros ainda subsistem á espera de uma revisão consciensiosa e honesta.

* * *

A Justiça do Trabalho, ao par de representar uma conquista legitima do proletariado brasileiro, é uma coisa muito séria. Representa a cupula de um Direito novo. Será um erro desastroso pol-a em execução, de afogadilho, em que pese a cultura e a intelligencia dos que elaboraram o ante-projecto, hontem depositado nas mãos do sr. Waldemal Falcão. Sendo, como vae ser, uma obra definitiva, pelo menos por muitos annos, não deve haver pressa em executal-a. E' melhor — e sempre foi assim — corrigir do que remediar. O bom senso indica a necessidade de se ouvirem suggestões das classes trabalhistas e das classes conservadoras, afim de que todos collaborem, num justo equilibrio, para que sejam definidos, com clareza, os deveres, os direitos e as responsabilidades de cada um.

* * *

Essas emendas deverão ser tomadas em consideração e longamente debatidas, para que a nova lei não se faça á revelia das classes interessadas.

Não queremos, evidentemente, pôr em duvida as boas intenções do governo, especialmente do titular do trabalho. A verdade, porém, é que as boas intenções muitas vezes occasionam imprevistos e dissabores, quando não se fundamentam nas exactas realidades da vida social. Nada mais desejamos senão chamar a attenção do governo para o problema palpitante e com elle collaborar, para que os novos Tribunaes não se vejam de uma hora para outra, sacudidos por ventanias e sujeitos a retoques, a escoras e a remendos.

Por isso mesmo o projecto que organiza a justiça do Trabalho deve ser maduramente debatido, afim de que saia uma obra senão perfeita, pelo menos á altura das nossas necessidades e do grão de cultura juridico-social do paiz.

Ultimado o Projecto Que Organiza a Justiça do Trabalho

AS LINHAS GERAES DO PLANO ELABORADO --- COMO FALOU O MINISTRO WALDEMAR FALCÃO --- O TRABALHO SERA' PUBLICADO PARA RECEBER SUGGESTÕES E EMENDAS DAS CLASSES INTERESSADAS

Realizou-se, hontem, no Gabinete do ministro do Trabalho, a cerimonia de entrega ao sr. Waldemar Falcão do projecto de organização da Justiça do Trabalho. O projecto foi elaborado por uma commissão especial, presidida pelo sr. Oliveira Vianna, consultor juridico do Ministerio do Trabalho, e constituida dos srs. Rego Monteiro, presidente do Conselho Nacional do Trabalho, Deodato Maia, procurador geral do Departamento Nacional do Trabalho, Oscar Saraiva, procurador do D. N. T., Helvecio Xavier Lopes, presidente da Caixa de Aposentadoria e Pensões dos Trabalhadores em Trapiches e Armazens, e Geraldo Faria Baptista, procurador do Conselho N. do Trabalho.

Recebendo o projecto, o ministro Waldemar Falcão congratulou-se com a Commissão pelo trabalho elaborado, declarando que o projecto seria publicado para receber suggestões das classes interessadas.

FALA O MINISTRO DO TRABALHO

Era de facto — disse o ministro do Trabalho — uma preciosa collaboração a que vinha trazer o projecto, para a solução do magno problema que se ia em breve solucionar.

Publicando-o, para que receba a apreciação e a critica de todas as classes interessadas, o Ministerio quer assim que fique devidamente conhecido o esforço dos technicos da Commissão sob a direcção abalizada do illustre Consultor Juridico sr. Oliveira Vianna.

Dentro em algum tempo — proseguiu o sr. Waldemar Falcão — filtradas as suggestões e criticas, estará o assumpto devidamente amadurecido para ser transformado em decreto-lei.

O Governo Nacional — concluiu — sob a inspiração do presidente Getulio Vargas, cumprirá o seu dever para com as classes productoras e trabalhadoras do paiz, dando-lhes essa esplendida moldura de justiça em que se configurarão todas as aspirações e ideaes de ordem, de harmonia e de progresso constructivo das forças economicas do Brasil.

A EXPOSIÇÃO DE MOTIVOS

A exposição que a commissão apresentou ao ministro do Trabalho, acompanhando o projecto, assim finaliza:

"Na elaboração deste projecto, sr. ministro, não nos inspirou senão uma preoccupação: — a de, sem sacrificio dos fins que tinhamos em vista, nos manter dentro das realizações e das possibilidades do nosso meio e do nosso povo. Este projecto não é uma copia ou traducção desta ou daquella legislação estrangeira: foi concebido e executado, tendo os seus elaboradores a sua attenção voltada inteiramente para as condições da nossa sociedade, da sua estructura social e economica principalmente. Os pontos de contacto ou semelhança, que a organização nelle proposta para os nossos tribunaes do trabalho possa ter, e effectivamente tem, com a organização dos mesmos tribunaes em outros povos, resulta, não de uma imitação literal de textos legislativos, mas da identidade fundamental das causas e dos objectivos, que, em todos estes povos, determinaram e justificaram o apparecimento destas novas instituições juridicas.

E' possivel, sr. ministro, que, na organização que projectamos para a nossa justiça do trabalho, tenhamos ido além do que nos era permittido; é possivel que esta organização não venha a corresponder aos fins, a que visa attender; mas, isto só a experiencia do seu funccionamento poderá dizer. Sómente através desta experiencia é que poderemos saber do valor positivo ou negativo da organização, cujas bases temos a honra de submetter á alta apreciação de v. excia."

O PROJECTO DA JUSTIÇA DO TRABALHO

Damos a seguir um resumo dos principaes dispositivos do projecto de organização da Justiça do Trabalho. Ella terá por orgãos os seguintes tribunaes: Tribunal Nacional do Trabalho, Tribunaes Regionaes do Trabalho, Juntas de Conciliação e Julgamento e os Juizes de Accidentes do Trabalho.

Compete á Justiça do Trabalho dirimir os conflictos oriundos das relações entre empregadores e empregados reguladas na legislação social. Cabe-lhe assim executar as suas decisões, fiscalizar o seu cumprimento e impôr aos que as infringirem as sancções previstas em lei; determinar, de maneira generica, a interpretação das leis, cuja applicação lhe incumba; homologar os accordos.

Os conflictos individuaes e collectivos levados á apreciação da Justiça do Trabalho serão submettidos preliminarmente á conciliação. Não havendo accordo, o juizo conciliatorio converter-se-á obrigatoriamente em arbitral, proferindo o tribunal a decisão que valerá como sentença. Na falta de disposição expressa de lei, ou de contrato, as decisões da Justiça do Trabalho deverão fundar-se nos principios geraes do direito social e na equidade, harmonizando os interesses dos litigantes com os da collectividade de modo que nenhum interesse particular ou de classe prevaleça contra o interesse publico. Tratando-se de conflicto sobre questões de salarios, os tribunaes deverão estabelecer condições que, permittindo justo salario aos trabalhadores, assegurem tambem justa retribuição ás empresas interessadas.

JUIZ DE ACCIDENTES

Em cada municipio ou districto, onde houver Junta de Conciliação, haverá um Juiz de Accidentes, cujas funcções serão exercidas pelo presidente da Junta. No Districto Federal, nas capitaes dos Estados e nas cidades, onde houver consideravel densidade de população operaria, poderão ser instituidos pelo presidente da Republica, mediante proposta do Tribunal Nacional, encaminhada pelo ministro do Trabalho, juizes privativos de Accidentes.

TRIBUNAES REGIONAES

Em cada Estado, no Districto Federal e no Territorio do Acre funccionará com jurisdicção no respectivo territorio um Tribunal Regional constituido de um presidente e 6 vogaes, sendo dois representantes dos empregados, dois representantes dos empregadores e dois representantes do Estado. O presidente do Tribunal Regional, de nomeação do presidente da Republica, será escolhido entre os desembargadores do Tribunal de Appellação local ou entre pessoas de saber juridico e reputação illibada, especializadas em legislação social.

TRIBUNAL NACIONAL

Com séde na Capital da Republica haverá um Tribunal Nacional do Trabalho, que estenderá a sua jurisdicção sobre todo territorio do paiz. O Tribunal Nacional será composto de um presidente, nomeado pelo presidente da Republica e escolhido entre os membros do Supremo Tribunal Federal ou dentre pessoas de notavel saber juridico, e oito vogaes, dos quaes tres representantes dos empregados, tres dos empregadores e dois nomeados pelo presidente da Republica.

O art. 65 do ante-projecto estabelece que os empregadores que, individual ou collectivamente, suspenderem o trabalho dos seus estabelecimentos, sem prévia autorização do Tribunal competente ou que violarem ou se recusarem a cumprir decisões dos tribunaes do Trabalho, proferidas em dissidios collectivos, incorrerão nas penalidades que são em seguida fixadas.

PROCURADORIA DO TRABALHO

Como orgão do Ministerio Publico junto á Justiça do Trabalho e de coordenação entre esta e o Ministerio, funccionará a Procuradoria do Trabalho.

O direito processual commum será fonte subsidiaria do direito processual do trabalho, salvo no que fôr incompativel com os principios geraes deste ou com a justiça social. Emquanto não forem installados os Tribunaes do Trabalho continuarão a decidir as actuaes Commissões Mixtas e o Conselho Nacional do Trabalho, com a competencia que lhes é attribuida pela legislação vigente.

MODIFICAÇÕES NO C. N. T. E NO D. N. T.

O actual Conselho Nacional do Trabalho passará a constituir o orgão technico-consultivo do Ministerio do Trabalho, em materia de previdencia social, bem como a instancia administrativa superior e o orgão de fiscalização dos Institutos e Caixas de Pensões, sob a denominação de Conselho Nacional de Previdencia Social. Esse Conselho será composto de 12 membros, nomeados por decreto do presidente da Republica, com a designação desde logo do presidente e do vice-presidente.

O presidente da Republica expedirá novo Regulamento para o Departamento Nacional do Trabalho, de modo a adaptar o seu funccionamento ás attribuições que lhe cabem com a exclusão daquellas que passam para a Justiça do Trabalho. O presidente da Republica, dentro do prazo de 30 dias, nomeará, ainda, o presidente do Tribunal Nacional do Trabalho, ao qual incumbirá, com a assistencia de uma commissão designada pelo ministro, promover a installação dos tribunaes do Trabalho e adoptar as providencias necessarias ao seu funccionamento.

Acompanha o ante-projecto uma circumstanciada exposição de motivos.

TOPICOS

CRACKS...

SERIA interessante realizar no paiz um inquerito sobre o paradeiro dos chamados proceres politicos. Onde se encontram e como vivem elles? Nada se conhece a esse respeito. Que fim levou, por exemplo, o sr. Arthur Bernardes? Em torno desse, como de outros nomes, fez-se um silencio completo. Os leaderes foram esquecidos rapidamente. Agora só se fala em "cracks". Em vez de Barreto Pinto ou Café Filho — Caxambú e Nariz. Os jogadores de football occupam as manchettes e as primeiras paginas dos jornaes. A elles se cirige o presidente, durante uma audiencia especial, formulando caloroso appello. Zezé, Tim, Patesko, Jahú e Hercules concedem entrevistas que occupam logar de relevo nos jornaes. Luizinho discorre sobre as coisas do espirito e recebe elogios do sr. Getulio Vargas. Até os churrascos agora são para os "cracks", como acontecerá hoje, na Fazenda Ramon, proximo a S. Lourenço.

Estamos, portanto, em uma epoca essencialmente sportiva. Todos se preoccupam com a pelota, o remo, a natação, o golf, o automobilismo, e a pesca...

E assim vae o Brasil vivendo, aprimorando-se o physico do povo para as competições internas e externas. Só se pensa no sport nacional...

COM O DIRECTOR DOS CORREIOS

OS moradores de Lins e Vasconcellos dirigem, por nosso intermedio, um appello ao director geral do Departamento dos Correios e Telegraphos, appello que daqui transmittimos com o nosso apoio integral.

A população daquella vasta zona pede para ali uma agencia postal. Existe nesse populoso suburbio do Meyer uma succursal dos Correios que, pela distancia, não attende aos habitantes de Lins e Vasconcellos. Esta zona é quasi um bairro, pelo seu intenso movimento commercial e pelo sempre crescente augmento de população.

A providencia pleiteada pode, aliás, ser attendida pelo director geral dos Correios e Telegraphos sem maiores despesas. Isso porque, bem perto da succursal do Meyer, existe uma agencia, situada á rua Joaquim Meyer, com movimento restricto, isolada numa sala. A transferencia dessa agencia para Lins e Vasconcellos resolveria o problema, conciliando os interesses dos reclamantes com os da administração publica.

Ahi fica o appello, na expectativa de que o director geral daquelle Departamento prestar-lhe-á a devida attenção.

INCRIVEL!

UM telegramma de Bello Horizonte, hontem publicado na imprensa desta capital, noticia que as autoridades haviam appreendido em poder dos integralistas de Juiz de Fóra um instrumento de tortura que os adeptos do Sigma utilizariam para supplicіar os adversarios que caissem em suas mãos. Trata-se de um ferro semelhante ao que é usado na marcação de gado, tendo o desenho do Sigma em alto relevo. Com esse instrumento aquecido ao fogo, pretendiam os integralistas ferretear os seus inimigos.

Ao nosso sentimento christão, á formação espiritual da nossa gente, repugna acreditar neste monstruoso plano de castigo ideado pelos ex-camisas verdes. Parece incrivel que homens filiados a um partido que fazia, como sempre fez, questão precipua de exaltar o seu lemma — Deus, Patria, Familia — adoptassem um processo selvagem somente usado pelos bandidos, á moda de Lampeão, nas suas tropelias pelos sertões nordestinos. A noticia estarrece e surpreende. Parece, entretanto, pelo que relatam as autoridades, tratar-se de uma resolução realmente tomada pelos adeptos do sr. Plinio Salgado, ou, pelo menos, por uma parte desses adeptos. Porque, tão horripilante é este aspecto das vinganças sigmaticas, que não podemos crêr fosse elle apoiado por homens de responsabilidade e por muitos brasileiros que, illudidos na sua boa fé, acompanharam até 10 de novembro as hostes da extrema direita.

Ainda hontem, os nossos collegas do "O Globo", commentando a noticia que nos veiu de Juiz de Fóra, declararam que, "sem embargo dos antecedentes que deixou em luz a actividade da policia da Capital da Republica, reflectindo através da imprensa os mais sinistros aspectos da escalada no poder pelos adeptos do sr. Plinio Salgado, devemos confessar o muito que desejariamos pudesse o facto de Juiz de Fóra ser desmentido". Sinceramente endossamos esse conceito daquelles nossos collegas. Desejariamos o desmentido, não pelo que possa affectar ao Integralismo, mas para a consagração das nossas tradições sentimentaes e pelo respeito que sempre mereceu, no Brasil, em todas as lutas politicas, á personalidade humana.

MOROSIDADE BUROCRATICA

DIARIAMENTE recebemos queixas contra a nossa burocracia. Os serviços nas repartições se desenvolvem com uma morosidade irritante. Quem necessitar de uma certidão de qualquer Ministerio perde dias e dias. Os funccionarios não têm uma orientação mais activa e vigilante. Os chefes chegam ao trabalho depois do almoço, assignam alguns papeis e tratam de sair da secção. Os seus auxiliares, deante desses exemplos, que fazem? Nos casos geraes seguem a lição... O publico que espere. Evidentemente esse estado de coisas não deve continuar. O ministro que desejar scientificar-se do que affirmamos, mande de uma pessoa de sua confiança, disfarçadamente, verificar o que occorre nas proprias repartições de sua pasta. Até uma simples informação verbal custa, muita vez, horas de espera. Evidentemente ha, dentro desse lamentavel quadro que traçamos, honrosas excepções. Mas as excepções apenas justificam a regra geral...

ERROS DA ADMINISTRAÇÃO

OS serviços mal feitos, na nossa administração publica, sempre accarretam prejuizos e atrapalham a boa marcha da propria administração. Agora, por exemplo, o Tribunal de Contas resolveu recusar o registo ao pagamento de 10:274$ aos professores necessarios ás turmas supplementares do 3º turno de aulas do Internato do Collegio Pedro II, em janeiro ultimo, pelos seguintes motivos:

a) por improbidade de classificação,

b) porque na consignação IV, sub-consignação 19, onde deverá figurar a despesa, não foi reproduzida a inscripção constante do orçamento do exercicio passado.

Ahi está. Serviço mal feito e prova real da incapacidade funccional. Toda repartição tem o seu serviço de pessoal e contabilidade, cujos funccionarios se presume sejam entendidos na materia. Pelo menos o chefe do serviço que assigna o expediente deve ser um conhecedor de contabilidade publica. Os factos, entretanto, vêm provar o contrario. Aliás, o que acima fica reproduzido não é coisa inedita. Acontece quasi sempre. Essa anomalia prejudica aos que têm dinheiro a receber do governo, como tambem aos trabalhos do proprio Tribunal de Contas, que vive a refugar folhas de pagamento erradas e capituladas em creditos differentes.

EL-DORADO...

ACABA de ser extraida, em Estrella do Sul de Minas, nos garimpos da fazenda do sr Gil de Aguiar, a dois kilometros daquella cidade, uma bellissima pedra azul, de 35 kilates.

A preciosa gemma, que é uma raridade pela sua belleza e perfeição, foi avaliada em cerca de 200 contos. Encontrou-a o garimpeiro Tonico Izidoro, natural e residente naquella cidade.

Donde se vê que Minas continua sendo o El-Dorado, a terra brasileira cheia de ouro e pedrarias!

A Situação Politica

A politica está de férias. Aliás, era razoavel que isso acontecesse. O presidente está fazendo a sua estação de aguas, de modo que não ha mesmo novidades nos sectores politicos. No regime presidencialista, o chefe da Nação é o commandante supremo da politica. Por isso mesmo, se elle está de férias, a politica tambem o acompanha.

O sr. Getulio Vargas ficará em S. Lourenço até o dia 23 do corrente. Foi esse o despacho vindo hontem daquella cidade mineira.

Os ministros Eurico Dutra e Francisco Campos viajam hoje, de avião, para S. Lourenço, onde permanecerão durante a Semana Santa. Tambem está sendo esperado nessa cidade o general Góes Monteiro, chefe do Estado Maior do Exercito, que fará entrega ao presidente da Republica do relatorio sobre a missão que lhe foi confiada na viagem á Argentina, Chile e Uruguay.

O TEMPO

PREVISÕES PARA O PERIODO DAS 18 HORAS DE HONTEM ATE' AS 18 HORAS DE HOJE

Districto Federal e Nictheroy: Tempo — Bom com augmento de nebulosidade. Temperatura — Estavel á noite e elevada de dia. Ventos — Variaveis frescos.

Estado do Rio de Janeiro: Tempo — Bom com augmento de nebulosidade. Temperatura — Estavel á noite e elevada de dia.

Estados do Sul: Tempo — Bom com nebulosidade passando a instavel em S. Paulo e instavel nos demais Estados. Chuvas e trovoadas. Temperatura — Entrará em declinio, accentuado no Rio Grande do Sul. Ventos — Variaveis rondando para oeste e sul. Rajadas bastante frescas no extremo sul.

DIARIO CARIOCA

EXPEDIENTE

Propriedade da S. A. DIARIO CARIOCA

DIRECTORES:
Horacio de Carvalho Junior
J. B. Martins Guimarães

CHEFE DA REDACÇÃO
Danton Jobim

Endereço telegraphico: DIARIO CARIOCA — Telephones: Gabinete do Director 22-3623 — Administração, 22-3035 — Redacção, 22-1559 e 22-2922 — Officinas, 22-0824 — Assignaturas, 22-3018 — Gravura, 22-1738

PUBLICIDADE, 22-3018

ASSIGNATURAS:

Para o Brasil:		Para o exterior:	
Anno. . .	50$000	Anno . . .	80$000
Semestre. . .	30$000	Semestre. . .	45$000

Venda avulsa: Capital, $200; Interior, $300
Aos domingos, $200 — Interior, $300

E' cobrador autorizado o sr. J. I. de Carvalho.

INSPECTORES VIAJANTES
Percorrem o interior do paiz a serviço desta folha os srs. Romualdo Perrota e Murillo Macedo, nossos inspectores autorizados.

CORRESPONDENCIA
Toda a correspondencia com valor ou sobre assumptos que entendam com assignaturas e outros de interesse da administração deve ser dirigida ao gerente do DIARIO CARIOCA.

REPRESENTANTE EM B. HORIZONTE
OSWALDO MASSOTE
Av. Amazonas 434 - 2º and. — Tel. 5691

SEMENTES DE TRIGO

Antes de entregar-se ao cultivo do trigo, deve o lavrador conhecer a qualidade das sementes á sua disposição. Todo o exito no empreendimento depende desse ponto de partida. Se a semente fôr boa, seleccionada, livre de germens nocivos, os resultados serão forçosamente bons. Ao agricultor desattento, não raro succede a perda total da lavoura, quando emprega nas plantações sementes impuras, misturadas, portadoras de toda a sorte de doenças. Quantos revéses não se têm observado tão só porque, na semeadura, não se cuidou com a devida attenção de lançar á terra sementes de boa procedencia, garantidas em sua variedade e em seu poder germinativo. Muitas vezes, o lavrador dscuidado não leva a ruina ao seu proprio trigal: espalha-a pela região inteira e se faz a causa de bem conhecidas calamidades. Como se sabe, o trigo é perseguido por duas doenças criptogamicas terriveis: a ferrugem e a carie. Ambas se propagam com a má semente, isto é, aquella que não foi seleccionada e expurgada. E quando uma dessas doenças surge num trigal, ameaça as plantações vizinhas, devasta-as, inutilizando todos os esforços.

E' por essa razão que o Ministerio da Agricultura em seu prélio a favor da cultura do trigo, visualiza a distribuição de boas sementes aos lavradores, procurando evitar assim que a campanha se annulle, que os prejuizos se accumulem e que, mais uma vez, se acredite que o trigo não é cultura para este paiz.

Ha mais de cincoenta annos eram promissores os trigaes riograndenses. Ali prosperava o melhor trigo e a lavoura promettia estender-se avassallando todas as actividades. Surge, porém, a devastadora ferrugem. Os lavradores não dão attenção ao caso. Plantam e replantam a mesma semente colhida de trigaes infestados. O desastre não se fez esperar: todas as glebas lavradias, onde o trigo carreava para a bolsa do fazendeiro fabulosas sommas, em breve se desmancham em charnecas incultas.

Temos dito frequentemente que o trigo em nosso paiz não ha de ser cultivado com as facilidades com que cultivamos o milho ou o arroz, plantas pouco exigentes e, por sua natureza, afeitas aos climas tropicaes. A cultura do trigo no Brasil será feita com exito se, como condição imperativa, forem seguidos os methodos que a agronomia recommenda, isto é, com o conhecimento das causas de que decorrem a boa lavoura, o bom producto e os bons mercados.

Entre esses methodos sobreleva, como o mais importante e indispensavel, a selecção da semente, o que vale dizer, nenhuma semeadura sem pleno conhecimento das qualidades externas e internas da semente que se vae lançar á terra. Terá 90% de effeito util o lavrador que, ao semear o trigo, tenha convicção de que emprega boa semente, immune de germens nocivos, procedente de boas linhagens e garantida pelo seu alto poder germinativo.

A administração federal, no proposito de imprimir á campanha do trigo o maximo de efficiencia, esforçar-se-á para que aos lavradores seja distribuida optima semente e espera que os mesmos, com egual interesse, a secundem nesse empreendimento, evitando que, ao par da semente distribuida, outra semente de origem suspeita, venha prejudicar o tentame de transformar campos e leziras em louros e ondulantes trigaes.

(Communicado do Serviço de Publicidade do Ministerio da Agricultura).

A Mais Importante Industria de Tintas, Esmaltes e Vernizes do Brasil

Em 1931, a Condoroil & Paint S/A. iniciou as vendas de tintas, esmaltes e vernizes, da Fabrica Ypiranga, de sua propriedade, sita á rua Conde de Leopoldina ns. 117 a 121, em São Christovão, nesta Capital. Faz sete annos, portanto, que se iniciou uma industria nacional das mais promissoras, naquella fabrica. A principio, como muitas industrias brasileiras, a materia prima era toda importada do estrangeiro, mas a pouco e pouco foi sendo realizado um programma de nacionalização crescente da materia prima e hoje a propria fabrica produz grande parte dos productos chimicos modernos usados na complexa industria de tintas. O proprio oleo secativo foi descoberto no Brasil pela Condoroil & Paint S/A. e o seu director presidente sr. M. E. Marvin dedicou uma companhia especial á exploração do oleo de oiticica no Nordeste, organizando para esse fim a Brasil Oiticica S/A., incorporada pela Condoroil & Paint S/A.

Hoje a organização presidida pelo sr. M. E. Marvin representa um elemento valioso na economia nacional, não só produzindo os melhores typos de tintas, esmaltes, vernizes e composições congeneres, pelos methodos mais modernos conhecidos nos centros industriaes do mundo, como exportando em larga escala o oleo brasileiro secativo da oiticica. Isso significa um grande consumo de productos nacionaes, retendo ouro no paiz, e uma expressiva exportação acarretando ouro para o Brasil, sendo, por isso, tão intelligente industria verdadeiramente nacional, benefica, assim, aos interesses economicos da nossa terra.

A fabricação dos productos obedece na organização Marvin a preceitos technicos rigorosos e dahi o resultado positivo na applicação das tintas, esmaltes, vernizes e outros artigos, como removedores, saponaceos, etc., de que a marca Ypiranga e o Marvel Processo são plena garantia.

Entre as marcas de maior valor destacam-se as tintas Marvel Vitrolack e Duralack, para metaes, o esmalte Dacolin, os vernizes Spar e Sparlack, as tintas de fundo para embarcações, todas superando pela technica da sua fabricação as mais optimistas expectativas em materia de brilho, durabilidade e outras altas qualidades exigidas para productos da mesma especie.

O vôo de regresso do Dornier Do 18 D—ANHR

Embora marcada a catapultagem do Dornier Do 18 para a manhã de 6ª feira, a partida foi adiada para a tarde do mesmo dia, devido ao facto de se encontrarem na linha transoceanica da Condor-Lufthansa dois aviões postaes de carreira. Afim de não prejudicar o serviço de protecção de vôo e meteorologico, o commandante von Engel decidiu iniciar a travessia nas primeiras horas da tarde de 6ª feira. Assim, o avião allemão Dornier 18 foi catapultado ás 13.10 (hora brasileira) pelo avião-catapulta "Friesenland", estacionado em aguas de Fernando de Noronha. Na manhã de sabbado, ás 2.23 horas, o Do 18 sobrevoava Porto Praia, mantendo a rôta que deverá conduzil-o a Las Palmas.

Momentos depois de ser catapultado o avião recordista, o commandante von Engel enviou o seguinte telegramma ao sr. presidente Getulio Vargas: "Ao deixar aguas brasileiras transmittimos vossencia sinceros agradecimentos cordial recepção estada Brasil nome tripulação Dornier Do 18 (a) — Von Engel."

Na Capital do Brasil e em todos os Estados milhões de brasileiros só escrevem com

PENNAS CLARK

garantida pela sua qualidade e preço excepcional. Producto brasileiro.

Distribuidores: PAPELARIA RIBEIRO
OUVIDOR 104

THEATRO

A "CABEÇA DE PORCO", O MAIOR SUCCESSO DE ISA RODRIGUES, HOJE, TRES VEZES, NO RECREIO

Mais um domingo sensacional teremos hoje no theatro Recreio, quando será representada a opereta nacional de costumes cariocas "Cabeça de porco" em matinée chic para as senhoras, ás 15 horas e á noite ás 20 e 22 horas. A linda peça dos autores da "Canção Brasileira" e que serve para, mais uma vez apresentar a grande actriz a pequenina Isa Rodrigues, em um papel que a consagra definitivamente, tambem é o pretexto para se ver o formidavel Oscarito e todo elenco, representando uma historia bonita que se desenrola numa "cabeça de porco" e na alta sociedade carioca, com uma musica que é um encanto. Amanhã e todas as noites "Cabeça de porco".

"O CASTO BOHEMIO", NO CARLOS GOMES

Procopio andou acertadamente escolhendo para figurar no cartaz do theatro Carlos Gomes, a engraçada comedia allemã "O Casto Bohemio". Seu exito foi dos mais retumbantes da temporada actual!

A platéa do theatro da Empresa Paschoal Segreto, tem apresentado aspecto dos mais enthusiasticos, com a sua lotação completamente esgotada.

O protagonista da hilariante peça de Franz Arnold e Ernest Bach, é interpretado por Procopio Ferreira, que apresenta "Max Stieglis", uma criação de notavel comicidade.

A TEMPORADA POPULAR DE JARARACA, NO OLYMPIA

Com a peça caipira "Paraiso do Caboclo", Jararaca apresenta hoje, no theatro Olympia, sua Companhia em "matinée" popular ás 16 horas, e á noite, em tres sessões, ás 7, 8.30 e 10 horas.

Como se sabe, serão novas opportunidades para Durvalina Duarte, Wana Calazans, Diamantina Gomes, e Lydia Reis, serem applaudidas.

"O HOMEM QUE NASCEU DUAS VEZES", NO GLORIA

Jayme Costa á frente do seu elenco, tem opportunidades varias para mostrar ao publico a sua tempera artistica em trabalhos dignos dos maiores louvores.

Hoje, ás 15, horas vesperal elegante e ás 20 e 22 horas, as sessões do costume.

Brevemente, "A mulher que todos querem", de R. Magalhães Jr., comedia actualissima que será a continuação da victoriosa temporada de Jayme Costa e sua Companhia, no theatro Gloria.

O CARTAZ DE HOJE

RIVAL — "Marqueza de Santos", comedia, ás 15, 20 e 22 horas, com Dulcina-Odilon.

CARLOS GOMES — "Casto bohemio", comedia, ás 15, 20 e 22 horas, com Procopio.

GLORIA — "O homem que nasceu duas vezes", comedia, ás 15, 20 e 22 horas.

JOÃO CAETANO — "Primavera", opereta, ás 15 e 21 horas, com Gilda de Abreu e Vicente Celestino.

RECREIO — "Cabeça de porco", opereta, ás 15, 20 e 22 horas, com Isa Rodrigues e Oscarito.

OLYMPIA — "Paraiso dos caboclos", ás 15, 20 e 22 horas, com Jararaca.

Impotencia Debilidade Sexual. Velhice precoce. Modernos methodos de rejuvenescimento. — Dr. MIRANDA JUNIOR. Praça Floriano, 87. F. 22-6902.

ABEL NASCIMENTO

Realiza-se amanhã, segunda-feira, ás 9 horas na egreja Santo Antonio dos Pobres, á rua dos Invalidos, a missa do 30º dia mandada rezar por alma do saudoso Abel do Nascimento, bi-theatro do Recreio.

O COMMENTARIO DA NOITE

— Já sabem o traje que foi escolhido para a futura estréa do Olympia, perguntaram numa roda no saguão do Carlos Gomes.

E o dr. Domingos, que passava, commentou:

— Não sendo de tanga, tudo mais serve.

DULCINA E ODILON

RIVAL THEATRO

HOJE em Vesperal ás 15 hs. e á noite ás 20 e 22 hs. na notavel, engraçadissima e sensacional comedia de Viriato Corrêa

"MARQUEZA DE SANTOS"

A peça das multidões
O maior acontecimento theatral de todos os tempos
AMANHÃ: Inicio da grande 3.ª SEMANA DE
"MARQUEZA DE SANTOS"

PEDRO I — Odilon

THEATRO MUNICIPAL
Concessionaria S. A. Theatro Brasileiro
Telephone da Bilheteria: 42-3103

HOJE — A's 15 horas — HOJE
VESPERAL VARGAS
Estréa da soprano
Rina de Ferrari em
TRAVIATA
Opera em 4 actos, de VERDI
R. MIRANDA — J. VILLA — J. PERROTTA — DJANIRA DE MESQUITA BARROS — B. MAGNAVITA — S. POL.
Regente: M.º EDUARDO DE GUARNIERI
Bilhetes á venda — Preços unicos: Galerias, 5$000 — Outras localidades, (inclusive entradas para frizas e camarotes), 10$000 — Sello a parte

TERÇA-FEIRA, 12 — A's 21 horas — TERÇA-FEIRA
Mme. BUTTERFLY
Opera em 3 actos de Puccini
Com RINA DE FERRARÍ — Salvarezza — Sylvio Vieira — Julita Fonseca — Djanira de Mesquita Barros — B. Magnavita — J. Perrotta — M. Ernani — S. Pol.
Regente: M.º EDUARDO DE GUARNIERI
Bilhetes á venda — Preços: Frizas e Camarotes, 80$000 — Poltronas, 15$ — Balc. nobres, 12$ — Balcões simples, 8$ — Galerias, 6$000 — Sello a parte

THEATRO RECREIO
HOJE — A's 15 horas — MATINE'E CHIC — HOJE
A' NOITE — Duas sessões — A's 20 e 22 horas
A maravilhosa opereta-fantasia de Iglesias e Miguel Santos, no genero e superior a "A Canção Brasileira"

"Cabeça de Porco"

O maior trabalho da "estrellinha" ISA RODRIGUES na protagonista da peça mais carioca e mais lindas destes ultimos annos! — Successo de gargalhadas com OSCARITO e toda a Companhia!

Amanhã — A's 20 e 22 horas — "CABEÇA DE PORCO" — Quinta e Sexta-feira Santas: "O MARTYR DO CALVARIO" com Italia Fausta na "Virgem Maria" — Armando Rosas em "Jesus".

O POVO RECLAMA

Pedem-nos moradores da rua Benjamin Constant, na Gloria, que chamemos á attenção da Inspectoria de Aguas para a situação verdadeiramente afflictiva por que vêm passando ultimamente. Ha falta absoluta do precioso liquido em toda grande e populosa arteria, prejudicando sobremodo as actividade dos que ali residem, inhibidos até de praticarem a indispensavel hygiene diaria, pois é total a carencia de agua.

Allegam ainda alguns dos reclamantes que, quando telephonam para á repartição responsavel, indagando das causas de tal anomalia, de lá respondem com menospreso e ironia.

Ao director da Inspectoria de Aguas aqui fica, pois, o justo reclamo dos moradores da rua Benjamim Constant.

JARDIM GUANABARA

(ILHA DO GOVERNADOR)

OS MELHORES TERRENOS DO RIO!

São os melhores, por que!

Porque não são foreiros.
Porque possuem as melhores praias.
Porque possuem os melhores predios.
Porque possuem a mais luxuosa linha de omnibus.
Porque são os mais proximos da futura ponte.
Porque distam sómente 35 minutos da Avenida Rio Branco.!
Porque os seus titulos datam de mais de 35 annos.
Porque têm luz electrica, rêde telephonica e agua encanada.
Porque têm um plano de arruamento sem igual no genero.
Porque são vendidos a longo prazo, sem juros!

Uma das lindas vistas no JARDIM GUANABARA

ANTES QUE ESTES MAGNIFICOS TERRENOS AUGMENTEM DE PREÇO, ESCOLHA O SEU LOTE E FAÇA A SUA INDEPENDENCIA

Prospectos e informações á JARDIM GUANABARA. Avenida Rio Branco, 138-1.º — Phone 22-6752 — Rio de Janeiro

Um Espectaculo grandioso Será Apr esentado De Amanhã A' Oito Dias No ALHAMBRA — Annibal, o Gen eral Carthaginez, Atravessou Os Alpes Com Elephantes Africanos ! . . . — Uma Visão Magnifica De

«Scipião o Africano»

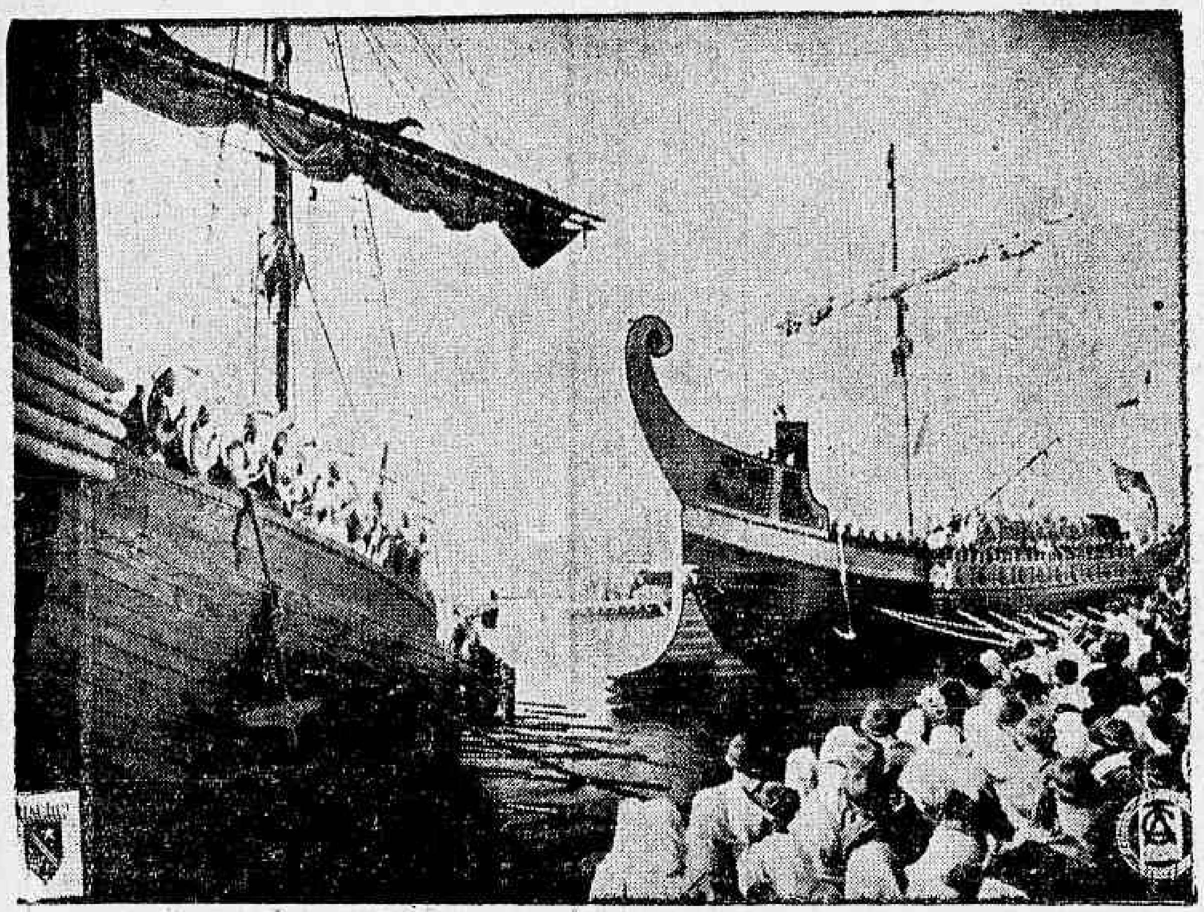

Scipião prepara-se para partir com o seu exercito para a Africa — Scena do grande film italiano "Scipião o Africano"

Os estudiosos de Historia Universal, conhecem detalhes da historia romana; nos bancos escolares se aprofundaram em conhecimentos que datam desde o mau passo de Rhea Sylvia, a filha de Numitor, que se viu obrigada a abandonar Romulo e Remo, os dois filhos, dos quaes se compadeceu uma loba que os criou, verdadeiros lobinhos que se fizeram homens para com outros raptarem as Sabinas dando assim ao começo da vida de um povo que tinha de dominar o mundo. E um dos capitulos mais bellos da historia romana, em que se detiveram estudantes, foi o das Guerras Punicas, principalmente a terceira e ultima. Sentiram a belleza do arrojo de Annibal, com o seu grande exercito, atravessando o estreito que separavam as Columnas d'Hercules (Gibraltar), e penetrar na Hespanha, conquistando-a aos romanos, seguindo rumo á propria Roma, através a Gallia (França) e atravessando os Alpes ! E o que mais espanta nessa travessia formidavel, não é a caminhada longa, não é a luta quotidiana, não é a maestria desse general commandando uma hoste de mercenarios e os trazendo em disciplina — mas conseguir se fazer acompanhar de um bando immenso de elephantes guerreiros e, mais ainda, com os pachidermos acostumados ao clima torrido, ás vastas planicies africanas, subir os Alpes altissimos e por dias e dias consecutivos palmilhar neves eternas !

Eram os elephantes um dos elementos de força dos exercitos carthaginezes, que os iam buscar nas densas mattas africanas, amestrando-os para a luta, cobrindo-os de armaduras, para que se tornassem nos combates o que são hoje os tanks de aço ! E o elephante, quando ferido, tornando-se enfurecido, penetrando na massa inimiga, fazia verdadeiras devastações !

Nós vamos ver dentro em pouco, um film que nos dá uma visão exacta do que seja um combate com elephantes. A E. N. I. C., em cogitando de montar o film "Scipião o Africano", em que se defrontam Annibal e Scipião — não podia deixar de fazer surgirem os elephantes ! O film ahi está. O Programma Alliança vae apresental-o no proximo dia 18, no Alhambra. Carmine Gallone, o director, exigiu o maior numero possivel de pachydermes, e eis que vemos na téla nada menos de sessenta ! E os vemos em acção na celebre batalha de Zama, que pôz fim ao poderio e á propria vida de Carthago. E' um espectaculo em que nosso espirito se abysma em espantos ! 60 elephantes... 35.000 homens... 4.000 cavalleiros...

No romance de "Scipião o Africano", que nos trouxe a Star Film, os artistas principaes são Annibale Ninchi, Camillo Pilotto, Isa Miranda e Francesca Braggiotti.

Luise Rainer e Spencer Tracy Estão No Cine Metro Em "Labyrinthos Do Destino"

Luise Rainer e Spencer Tracy ! Dois grandes nomes estão no cartaz do Cine Metro, alvoroçando todo um grande publico. O film "Labyrinthos do Destino" (Big City) desenrola-se exteriorisando em todas as sequencias o valor dos interpretes admiraveis realçado pela direcção desse cinearte intelligente que é Frank Borzage. No mesmo programma a Metro apresenta um "tabloid" musical em cores : "Quando Hollywood se diverte", com varias conhecidissimas figuras da vasta galeria de Hollywood.

Dr. Newton Motta

(Cirurgião do Hospital São Francisco e da Caixa da City, Ex-Chefe dos Serviços de Gynecologia e Obstetricia da Benefic. Hespanhola)

OPERAÇÕES - DOENÇAS DE SENHORAS — PARTOS —

Consultorio :
Rua Ouvidor, 164-1.° sala 4
Terças, quintas e sabbados
— 2 1|2 ás 4 —
Attende chamados: Tel 28-6282

DR. PÊGO DE AMORIM

(Cirurgião do Hospital S. Francisco de Assis)

Cirurgia Gynecologia e Vias Urinarias

AV. RIO BRANCO, 183-5.° andar — Segundas, quartas, sextas, ás 16 1|2 horas

Aos interessados do Interior do Concurso do DIARIO CARIOCA

Para que possam, com a maior brevidade, ser attendidos, queiram enviar-nos um enveloppe sellado, subscriptando o nome do concorrente, a rua, a cidade e o Estado.

PORTE SIMPLES . .	$400
PORTE REGISTADO .	1$200
PORTE EXPRESSO .	1$600

Escrevam no enveloppe a palavra "Concurso" para serem attendidos promptamente.

Conforto do Lar

AOS LEITORES DO DIARIO CARIOCA

Sem um real de dispendio! Inteiramente gratis!

Em sorteios mensaes que serão realizados nos dias 10 de cada mez, ás 15 horas, na séde da "Invicta S. A.", na rua S. Pedro, 170, terreo

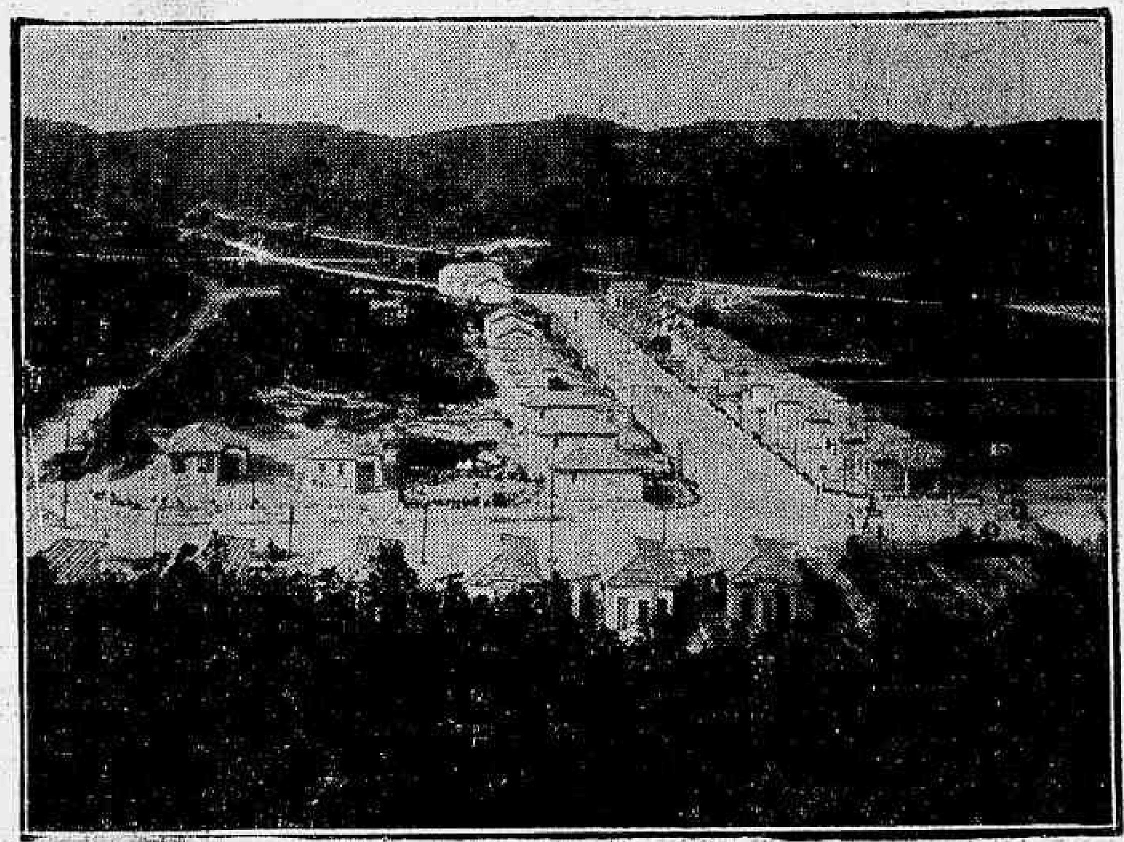

Vista tirada na Ilha do Governador, onde se acha localizado o terreno n. 9 — 1.° premio do sorteio mensal do DIARIO CARIOCA

1.° PREMIO

UM TERRENO NA ILHA DO GOVERNADOR

"Jardim Carioca"

2.° PREMIO

Uma machina de costura

"NEW HOME"

Modelo estilizado, typo gabinete, de pedal, com 4 gavetas, em imbuya envernizada na côr natural. A machina offerecida pelo DIARIO CARIOCA acha-se em exposição na "CASA LUCAS", avenida Passos 36-38, em frente ao Thesouro

Machinas NEW HOME

Distribuidores :

COMPANHIA FEDERAL DE ELECTRICIDADE

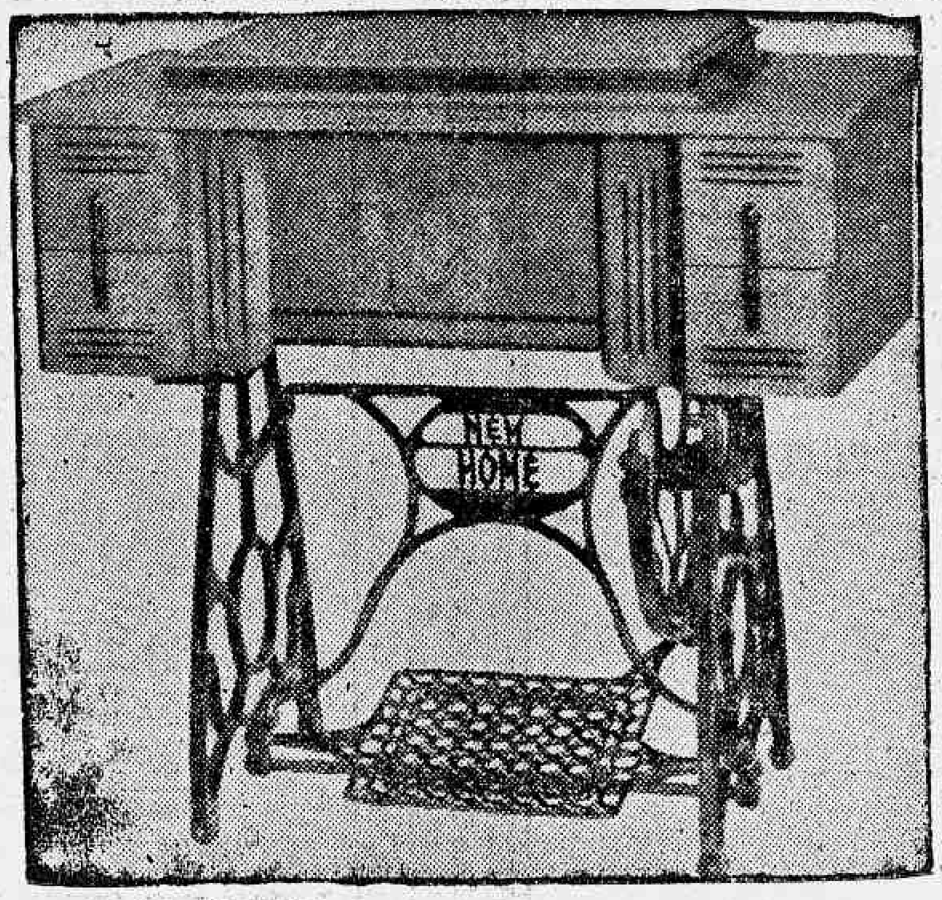

3.° PREMIO

1:000$000 EM APOLICES

Duas mineiras, duas paulistas e duas pernambucanas. Varios premios de 1.000 contos, 500 contos, 200 contos, etc. E' a riqueza ambicionada ou pelo menos a *Reserva do seu Lar*

O DIARIO CARIOCA publica diariamente UM COUPON

Abril — 1938
Coupon N.
9
CONCURSO DO
DIARIO CARIOCA

Basta reunir *10 Coupons* de 10 dias differentes (não precisam ser seguidos) para obter um cartão com direito a concorrer ao sorteio mensal *sem nenhum dispendio e sem mappas.*

COMPLETE O CONFORTO DO SEU LAR !

A troca dos coupons pelos cartões para o Sorteio do corrente mez, será feita na Praça Tiradentes, 77 — DIARIO CARIOCA — De 12 ás 18 horas, diariamente.

Semana Santa

Costumes de cheviots e sargelins pretos e azues, feitio, paletot ou jaquetão, desde . . . . . . 85$

Idem em casemiras modernas, fundo escuro com listas, de lindas combinações a . . . . 115$

N. B. — Para atacado preços especiaes.

Costumes sob medida de cheviots, sargelins ou diagonaes azues e pretos de pura lã a . . . . . 155$

Para o Interior mais 4$000

PEDIDOS A' POPULAR

Alfaiataria TRIANGULO

Conhecidissima no Interior

170 -- Rua 7 Setembro, 170 --- Rio

N. B. — Se o Exmo. Sr. Ministro da Fazenda não attender ás justas reclamações do commercio sobre os augmentos dos novos e complicados impostos; para o futuro seremos obrigados a augmentar os preços acima.

Visitou o ministro da Agricultura o director do Cadastro da Italia

Acompanhado pelos srs. commendador Cesar Angelo Rossi, presidente do Instituto Geographico De Agostini (Novara), engenheiro Iazzeri, da I. A. R. A., Nistri, Roma, dr. Luiz Carra, dr. Carlo Barontini, procurador geral do Instituto Geographico De Agostini e engenheiro Christovão Leite de Castro, secretario do Conselho Brasileiro de Geographia, esteve hontem no gabinete do ministro Fernando Costa o commendador Alfred Grandi, director geral do Cadastro do Reino de Italia e chefe do Corpo de Engenheiros do Ministerio das Finanças desse paiz, que se acha entre nós em missão do governo italiano para, sob os auspicios do Conselho Brasileiro de Geographia fazer uma serie de conferencias sobre cadastro e levantamento photoaereo.

Recebido pelo sr. Fernando Costa, o commendador Grandi convidou s. ex. para assistir as conferencias que vae fazer e sobre cujo assumpto é considerado a maior autoridade no mundo.

Depois de cordial e demorada palestra com o titular da Agricultura, os visitantes estiveram no salão cinematographico do Ministerio, onde assistiram diversos films educativos da Directoria de Estatistica da Producção.

Attendida uma solicitação do Sanatorio Naval de Friburgo pelo ministro da Agricultura

Attendendo solicitação do Sanatorio Naval de Nova Friburgo, o ministro da Agricultura determinou ao Serviço de Defesa Sanitaria Vegetal o fornecimento áquelle Sanatorio, de apparelhos "agridefesa" com o respectivo material, que serão ali empregados no combate á saúva.

O sr. Fernando Costa designou, além disso, um technico do Serviço de Defesa Sanitaria Vegetal para orientar os funccionarios do alludido Sanatorio nos trabalhos de exterminio da formiga.

O trabalho da extinção á Saúva, no Estado do Rio

O director de Agricultura do Estado do Rio, sr. William Coelho de Souza, encaminhou ao ministro Fernando Costa, por intermedio do director de Defesa Sanitaria Vegetal, sr. Magarino Torres, um minucioso relatorio sobre os trabalhos de extincção da saúva, realizados em Rezende, pelo agronomo regional Israel Franco Belga.

O relatorio em apreço está fartamente documentado e comprova a efficiencia dos processos aconselhados pelo Ministerio da Agricultura, no combate á saúva.

Dr. José de Albuquerque

Affecções sexuaes masculinas venereas ou não. Tratamento da

IMPOTENCIA EM MOÇO

R. DO ROSARIO, 172. De 1 ás 6

OS MOTORES GASTAM MENOS OLEO COM TEXACO

ALÉM do menor consumo, TEXACO MOTOR OIL garante melhor lubrificação, melhor compressão, e não fórma carvão duro nos cylindros, embolos e velas, porque é um oleo totalmente lubrificante-distillado.

Eis porque... Milhares de automobilistas em toda parte gozam destes beneficios e aproveitam o maximo do automovel a um custo minimo, usando TEXACO. Aproveite o Snr. tambem estes mesmos beneficios. Comece hoje mesmo a usar

TEXACO MOTOR OIL

MANTEM JOVEM O SEU MOTOR

A Futura Esposa do Rei Zogú Está Aprendendo o Albanez

Porque deseja tomar parte activa na vida cultural e social do pequeno reino do seu futuro marido

TIRANA, Albania, 9 — A condessa Geraldine Apponyi, de 23 annos de edade, filha da senhora Gladys Virginia Stewart, de Nova York, está aprendendo o albanez, porque a 27 do corrente será a rainha da Albania em virtude do seu casamento com o rei Zogu, que conta quarenta e um annos de edade.

A futura rainha já fala o hungaro, o inglez, o allemão, o francez, e um pouco o italiano. Logo depois do seu compromisso com o rei, ella declarou aos amigos que pretendia aprender o albanez porque deseja tomar parte activa na vida cultural e social do pequeno reino do seu futuro marido.

Os albanezes declaram que o rei Zogu jamais se mostrou tão feliz e está tomando um grande interesse em todos os pormenores dos preparativos para o casamento.

Ainda não se tem certeza de quando, onde e como o rei Zogu se encontrou com a condessa Geraldine; porém a versão mais acreditada diz que o monarcha se apaixonou ao ver o retrato da condessa.

De accordo com essa versão, o rei convidou-a a visitar Tirana, offerecendo um baile em sua honra, e pouco depois falava-se no noivado que, por fim, foi officialmente annunciado. A futura rainha não é rica; porém possue belleza e sangue nobre, senão real. Seu fallecido progenitor descendo de uma das melhores familias que se estabeleceram na Hungria, emquanto a sua progenitora é casada com um nobre francez.

A condessa Geraldine esteve em Tirana varias semanas, residindo em uma moderna villa pertencente ao irmão do rei Zogu, principe Xhelal. Sua progenitora fez-lhe uma visita a 24 de março, dissipando assim os rumores de que havia uma séria divergencia entre ellas. A condessa, que foi educada no catholicismo, continuará a praticar a sua religião, embora casando com um mahometano. Desde que não ha religião official na Albania, não é obrigada a abraçar o mahometismo, embora aos olhos da Egreja Catholica ella não esteja casada emquanto não receber as bençãos ecclesiasticas.

Acredita-se geralmente que o rei Zogu consentirá na realização de um casamento religioso privado algum tempo depois da cerimonia civil. Essa noticia, entretanto, não teve confirmação.

De accordo com os planos, o casamento será realizado com simplicidade no palacio real, officiando o presidente do Parlamento e servindo um dos membros da Suprema Côrte como testemunha do rei Zogu. Depois da cerimonia, o rei e a rainha receberão as congratulações do corpo diplomatico e da população.

Depois do almoço no palacio real, em que serão servidas as famosas ostras de Bistrina, transportadas do Adriatico por avião, o casal seguirá de automovel para o palacio de verão em Durazzo, onde permanecerão até que esteja terminado o novo palacio real.

O novo palacio está situado em uma collina nos arredores de Tirana e deverá estar terminado pelo outomno.

Dois dias antes do casamento, o rei Zogu dará uma grande recepção no palacio real e, á noite seguinte, haverá um baile no Club dos Officiaes. A população da Albania já tem a joven condessa no coração, e espera-se que, no dia do casamento, esteja em Tirana o dobro de sua população que é de 30.000 habitantes.

A Albania tem uma area approximada de 10.500 milhas quadradas e a sua população é de um milhão de habitantes.

Ha dez annos que o rei Zogu ascendeu ao throno, tendo sido anteriormente chefe de tribu e presidente da Republica da Albania.

Ha um anno, as albanezas, por ordem do rei, abandonaram o uso do véo sobre o rosto. —

DOENÇAS DO ESTOMAGO, INTESTINOS, FIGADO E NERVOSAS — RAIOS X — PROF. RENATO SOUZA LOPES—Regimes dieteticos. Obesidade, Diabetes S. José, 83 - 6.º, Tel. 22-7227.

PREPARADOS DE VALOR DA

FLORA MEDICINAL

KÓKOLOS

Soffrimentos de estomago, dyspepsias, tonteiras, dor de cabeça, peso, somnolencia depois das refeições, etc.

HAGUNIADA

Molestias do utero, metrite e endometrite, colicas e difficuldades de regras, corrimentos, ventre volumoso e dolorido.

JURUPITAN

Combate as colicas e congestões de figado, os calculos hepaticos e a ictericia.

CHA' ROMANO

Laxativo brando, util nas prisões de ventre. Póde ser usado diariamente sem nenhum inconveniente.

Vendem-se em todas as Pharmacias e Drogarias.

CUIDADO COM AS IMITAÇÕES E AS FALSIFICAÇÕES

A todas as pessoas que nos devolverem o coupon abaixo, devidamente preenchido, remetteremos gratuitamente o nosso util catalogo scientifico.

J. MONTEIRO DA SILVA & C.

Rua São Pedro n. 38 —— Rio de Janeiro

Nome : ....

Rua : ....

Cidade : ....

Estado : ....

A DUQUEZA DE WINDSOR

Não exhibirá novos vestidos durante a Paschoa

PARIS, 9 — A duqueza de Windsor não exhibirá novos vestidos por occasião da Paschoa. O seu costureiro parisiense esperou impacientemente ser chamado, depois da duqueza ter regressado de Cannes, mas essa espera resultou vã.

A duqueza de Windsor, apparentemente, contentar-se-á em apparecer, no domingo da Paschoa, com uma das criações adquiridas ha dois mezes, o que representa um longo periodo de tempo para a mulher mais bem trajada do mundo. Ao demais, ha probabilidades de que possa mudar de idéas, pois poderá de um dia para o outro ser vista com vestidos identicos aos de Claudette Colbert, que encommendou um "ensemble" de lã preta, copia de uma das ultimas acquisições da duqueza de Windsor.

A toilette exhibida pela duqueza de Windsor num recente almoço no Hotel Ritz, compunha-se de um "tailleur" preto, de casaco longo e ajustado, saia circular com botões brancos, uma guirlanda de rosas caindo de um dos lados, punhos virados e gola da mesma seda branca da tunica e da blusa. Uma outra toilette para o domingo de Paschoa será um casaco de lã negra, de gola redonda com incrustações de esmalte vermelho, branco e azul. Ainda uma segunda toilette possivel será um vestido preto, constante das ultimas compras de inverno, e que a duqueza trazia por occasião da segunda noite depois da inauguração do [illegible] Nocturne de "Bagatelle", com bordados a ouro e pequena capa cruzada na frente, com pailletés. — (U. P.)

O FERMENTO Fleischmann

Fabricado de acordo com o processo da patente numero 22.625, de 12 de abril de 1935)

é distribuido pela

STANDARD BRANDS OF BRAZIL, INC.

Praça da Bandeira, 8-A
Rio de Janeiro

Mez de Abril

A popular ALFAIATARIA MAR E TERRA, continua com a sua grande venda de SALDOS, que serão offerecidos á sua distincta freguezia por preços excepcionaes.

Queira fazer a sua visita a ALFAIATARIA MAR E TERRA, Av. Marechal Floriano, 42 e terá V. S. opportunidade de verificar que temos a roupa que lhe convem, por preço de verdadeiro queima.

Alfaiataria Mar e Terra

Avenida Marechal Floriano, 42

ESQUINA DE ANDRADAS

Instrucções sobre o toque dos "Hymnos" na Armada

O ministro da Marinha declarou ao chefe do Estado Maior da Armada que, attendendo as ponderações feitas pelo commando em chefe da esquadra, resolveram sejam trocados apenas até o fim dos respectivos exordios, no curso normal da rotina, os hymnos a que tem direito os officiaes generaes, na forma do regulamento de continencias, signaes de respeito, honras e cerimonial militar.

THEATRO CARLOS GOMES

HOJE — ás 15 hs. Vesperal e ás 20 e 22 horas — HOJE

O CASTO BOHEMIO

Outro formidavel successo comico de

PROCOPIO

Amanhã — "O CASTO BOHEMIO"

Sexta-feira, 22: "PESO PESADO". Estréa das actrizes Belmira de Almeida e Luiza Nazareth

LONDRES, 9 -- Urgente -- (United Press) O "Daily Mail" Recebeu Informações de Vienna, Dizendo Que Foram Jogadas Hontem Com Grande Profusão Circulares Mimeographadas Pelas Ruas, Ameaçando a Vida do Sr. Adolf Hitler. A Policia Allega Que o Facto Carece de Importancia e Que o Mesmo é Obra de Communistas Austriacos — — — — — —

"LAFITTE, O CORSARIO" A Grandiosa producção Da PARAMOUNT, Dirigida Por Cecil B. De Mille e Interpretada Por Fredric March e Francis Gaal - Será Por Certo o Successo Da Semana - Coube Ao PLAZA Exhibir Este Formidavel Espectaculo Cinematographico

(Por George L. Sharp)

Algumas scenas de "Lafitte, o Corsario" que o Plaza nos dará amanhã

A possibilidade de trazer algo de novo ao écran, de apresentar uma personalidade que supere todas as que se conhece, ou, pelo menos, que possua matizes nunca dantes utilizados, é o sonho dourado de todos os productores de Hollywood.

A mais recente e sensacional descoberta do cinema é uma garota hungara, de cabellos louros, silhueta fragil, olhos tentadores e movimentos deliciosamente graciosos. Francis Gaal é o seu nome. E' uma actriz sem qualquer aureola de fantasia, uma pequena que tem qualquer coisa de fabula impossivel, de inquietude, possuindo ainda aquelle colorido vibrante que Brahms tão bem nos descreveu nas suas dansas hungaras. A "estrella" que acaba de ingressar triumphalmente na lista dos "escolhidos hollywoodenses" tem uma voz sonora e possue a faculdade de fazer sentir e fazer sonhar, sem necessidade de dispender esforços.

Tive a felicidade de contemplar Francis bem de perto, occulta entre os artefactos filmicos que symbolizam a sua profissão. Confesso que estava um pouco temeroso de Cecil B. De Mille, o director das explosões imprevistas. Qualquer gesto de surpreza de parte delle era para mim um salve-se quem puder...

Vamos á scena que os meus olhos extasiados beberam com soffreguidão: uma barquinha pequenina deslisa no remanso de uma lagôa prateada; no seu bordo, dois séres de aspecto inteiramente diverso. Um homem de aspecto feroz e uma moça ingenua, joven e formosa. A agua limpida e quiéta reflecte as figuras de Fredric March e Francis Gaal. Uma contraposição admiravel!... Contraposição de almas e de corpos, de arte e de vidas!... Francis nasceu para o theatro, viveu para o theatro e não conhece outra occupação senão representar. Fredric ao contrario até hoje ainda repete assombrado: — "Quem diria que eu ia me transformar em actor?!"

No mundo da fantasia, mundo que me foi permittido espiar, é elle Jean Lafitte, o pirata de alma emperdenida e nervos de aço, o gigante temivel que so tinha um ponto fraco: o coração!... Ao seu lado, Francis, ou melhor "Gratchen", uma creaturinha gostosamente fragil e risonha, uma dessas pequenas que todos nós gostariamos de ter... As aguas do rio são partidas em mil pedaços pelos remos que se movem compassadamente, e vê-se procissões de folhas e petalas que fluctuam sobre a agua cristalina...

E' nesse scenario deslumbrante que ouço a voz 100% seductora de uma pequena que nasceu para ser "estrella"... Meus ouvidos vão sendo acariciados por um punhado de palavras musicaes emquanto meus olhos contemplam uma dessas imagens que promettem tudo... sem nada cumprir!...

Francis Gaal, a pequena que nós gostariamos de ter...

Dos palcos novayorkinos veiu Helen Hayes, actriz talentosa, mulher de vóz angelical, expressiva e subtil! Helen porém não podia competir em belleza physica com as demais heroinas do cinema. O publico amante da verdadeira arte adorou-a como a um ser sobrenatural, mas todos sabiam que Helen viria a ser supplantada no dia em que apparecesse uma outra actriz que unisse ás faculdades scenicas a luz de uma imagem deslumbrante. Essa atriz é Francis Gaal, a menina timida que um dia foi ao theatro com sua mãe, em Budapest, e profundamente impressionada com a actuação de uma artista a quem o publico escutava extasiado, exclamou ao regressar ao lar:

— "Mamãe, já sei o que vou ser: actriz!"

O seductor accento inglez com que Francis fala o inglez cotribue a augmentar a impressão de encanto que ella deixa nos que a vêem trabalhar.

Durante um breve instante, olhando-a de perto, compreendo esta verdade fundamental: a arte, quando é verdadeira, não tem limites. O cinema, como o theatro, bate-se por um ideal: cultivar a belleza valendo-se de meios os mais diversos. A's vezes succede que uma actriz cinematographica não pode ser mais do que uma artista cinematographica. Mas outras vezes a Natureza torna possivel o conjunto de todos os ideaes e surge então uma garota como Francis Gaal, que se mantem victoriosa na fronteira de duas artes que não são mais que uma, actriz da sombra e da luz, da scena e da paysagem, dona de um grande talento e immensamente feliz de ser actriz!

Actriz!... Sonho maravilhoso!... Interprete de symphonias que foram plasmadas com palavras em logar de notas! Entre capaz de fazer-nos acreditar na possibilidade de se metter num corpo de carne e osso os seres allegoricos que inspiram os compositores musicaes, capaz de fazer os scepticos acreditarem na existencia de um mundo de luz, de harmonia e de anjos.

Ao accender-se as luzes, o lago de crystal perde o seu ar mysterioso. As arvores deixem de mover-se. As folhas e as petalas passam a obedecer aos gritos de Cecil B. De Mille e eu lembro-me que é melhor partir antes que o famoso director dê mostras de alteração nervosa.

.. Mal reingressei no mundo real, um cavalheiro bateu-me nas costas amigavelmente e avisou-me:

— "Mr. De Mille está jogando uns olhares ferozes para cima de você. Trate de dar o fóra o mais depressa possivel..."

Foi justamente o que fiz, vindo para casa beber whisky, pensando em Francis Gaal!... E agora, depois de já ter esvasiado uma porção de copinhos, escrevi as linhas acima, que devem estar tortas, evidentemente...

17MIL MILHAS A' PROCURA DE FRANCIS GAAL!..

Nenhuma carta viajou mais antes de chegar ao seu destino do que a que foi escripta pela sta. Gloria Burgmayer, de Brooklyn, Estado de Nova York. Imaginem que ella percorreu 17 mil milhas antes de chegar ás mãos da destinataria, que era Francis Gaal..

A carta foi dirigida á encantadora "estrella" aos cuidados dos productores do film "Suss and Kuss, Veronika", de Berlim, Allemanha. Acontece que os referidos productores vivem fóra da Allemanha ha já alguns annos, o que não era do conhecimento da "fan" de Brooklyn, de modo que a carta foi enviada dali para a residencia da actriz, em Budapest; não sendo encontrada a destinataria neste endereço, teve a missiva que viajar até Vienna, donde foi re-expedida para Budapest, por não ser ainda a encantadora Francis... De Budapest seguiu a carta para Londres, de Londres para Nova York, e finalmente foi remettida para os studios da Paramount em Los Angeles, onde Francis Gaal estava interpretando o principal papel feminino de "Lafitte, o Corsario", o film que o Plaza vae estréar amanhã e que tem Fredric March como protagonista.

Mas, voltando á carta... Uma vez ella aberta, Francis verificou que ella traduzia apenas o pedido de um retrato autographado!... E é claro que o pedido foi promptamente attendido.

Um Grande Film Inglez Que Arrebatou Nova York: "Fogo Sobre A Inglaterra", Amanhã — — No Pathé — —

Insistentemente annunciado e delle se conhecendo as mais lisongeiras referencias da critica norte-americana, onde não é muito facil vencer um film de procedencia européa, "Fogo sobre a Inglaterra" será exhibido mais uma vez no Pathesinho, a partir de amanhã.

Erick Pommer produziu, sob seu controle directo, esse magnifico trabalho para Elexander Korda, conquanto a direcção propriamente dita, estivesse confiada a William K. Howard. E souberam, os tres reunir figuras representativas do moderno cinema britannico, destacando-se: Flora Robson, Laurence Oliver, Wivien Leigh, Leslie Banks, Raymond Macy e Tamara Desni.

"Fogo sobre a Inglaterra" constituiu um merito extraordinario. Cincoenta e um paizes reunidos na Liga das Nações julgaram acertado compensar os esforços de Erick Pommer e todos seus auxiliares, na realização desse film, dando a "Fogo sobre a Inglaterra", uma artistica medalha de ouro, honra que só muito excepcionalmente se concede a qualquer film.

Com A Grande Producção Francesa "Marca — — De Fogo" — —

O NOVO PROGRAMMA SERRADOR SE APRESENTARA' NA ACTUAL TEMPORADA CINEMATOGRAPHICA

Dentre as muitas e selectas producções européas com que deliciará os milhares de seus admiradores, o novo Programma Serrador escolheu para inicio de suas actividades, na actual temporada, a grandiosa producção franceza "Marca de Fogo", cujo recente successo em Paris e em outras cidades de França provocou geral surpresa nos circulos cinematographicos. O film, realizado por Gray-Film, tem em seu elenco os nomes conhecidos e festejados de Sessue Hayakava, ultimamente visto e applaudido entre nós no celluloide "Yoshiwara", de Francisco Serrador, Victor Francen, Louis Jouvet, Lise Delamare e Sylvia Bataille, offerece um argumento forte sobre o qual, com o correr do tempo, contaremos algo aos nossos leitores. Hoje, lembramos apenas que "Marca de Fogo", cuja estréa se espera para breve, constituirá um cartaz sensacional do Programma Serrador e uma nova gloria para a téla do cinema dos bons films — o Alhambra.

Dr. Oswaldo Barbosa

PROF. DE CLINICA MEDICA DA FACULDADE DE MEDICINA DO PARA'

Doenças do figado, estomago, pulmões e coração

Installações completas de electricidade medicas, raio X, alta frequencia, banhos hydro electricos e de luz, raios ultra vermelhos e ultra violetas.

EXAMES DE LABORATORIO

CONSULTORIO, 7 de Setembro, 133, 3.° and.-22-0598

RESIDENCIA — Rua Paulino Fernandes, 82 — Botafogo — 26-2281

Dr. Water B. Moreira

Molestias de utero, ovarios, partos e operações

RES.: FERREIRA DE ANDRADE, 12 — Tel. 29-?460

CONS.: ARCHIAS CORDEIRO n. 198-sob.

CARTAZ DO DIA

CINELANDIA

PLAZA — "O Homem Perfeito" (Warner) com Errol Flynn e Joan Blondell. — Horario: 2 — 4 — 6 — 8 e 10 horas.

METRO — "Labyrinthos do Destino" (Metro Goldwyn) com Spencer Tracy e Luise Rainer. — Horario: 1|2 dia — 2 — 4 — 6 — 8 e 10 horas.

PALACIO — "Domando Hollywood" (Grand National) com James Cagney e Evellyn Dau, Walter Winchel. — Horario: 2 — 4 — 6 — 8 e 10 horas.

ALHAMBRA — "Paglicci" (United) com Richard Tauber. — Horario: 2 — 4 — 6 — 8 e 10 horas.

ODEON — "Moço de Expediente" (R. K. O.) com Ray Milland e Mirfiam Hopkins. — Horario: 2 — 3.40 — 5.20 — 7.00 — 8.40 e 10.20 horas.

IMPERIO — "Não me Queiras Tanto" (20th. Century Fox) com Simone Simon. — Horario: 2 — 4 — 6 — 8 e 10 horas.

IMPERIO — "Ali Babá é Bon Bola" (20th. Century Fox) com Eddie Cantor.

PATHE' PALACIO — (Fechado para remodelação e installação de ar refrigerado).

BROADWAY — "Emile Zola" (Warner Bros) com Paul Muni — Horario: 2 — 4 — 6 — 8 e 10 horas.

REX — "Club dos Solteirões" (20th. Century Fox) com Jane Withers — Horario: 2 — 3.40 — 5.20 — 7.00 — 8.40 e 10.20 horas.

CENTRO

PARISIENSE — "A Noite Tudo Encobre" e "Noivar com Musica".

OPERA — "Nobres sem Fortuna".

PATHE' — "Saratoga".

POPULAR — "Marujo Intrepito", "Volante Cyclone" e "Charle Chan" na Broadway".

PARIS — "Mania de Hollywood" e "A Ante Sala da Morte".

LAPA — "O Trevo de 4 Folhas" e a "Corações Errantes".

BAIRROS

NACIONAL — "Magnolia".

VARIETE' — "Os Castiçães do Imperador".

D. PEDRO — "A cutureiro Audaz" e "Jardim de Allah".

BANDEIRA — "Mulher Sublime".

GUARANY — "O Invisivel "Trovador" e "Os Tres Pedrinhos".

CATUMBY — "Conheci-o em Paris" e "O "Mysterioso Mr. Moto".

HADDOCK LOBO — "Broadway Melody de 1938" e "A Liga dos Ameaçados".

SUBURBIOS

MEYER — "Charlie Chan na Broadway" e "Esposa, Medico e Enfermeira".

MASCOTTE — "Os Castiçães do Imperador" e "Melodia Para Dois".

PARA TODOS — "O Amor não Espera" e "O Cancioneiro Naval".

PALACIO-VICTORIA — "Queridinha do Vovô".

BEIJA-FLOR — "Musica para Madame" e A' Sombra do Lei"

PIEDADE — "Prometto Pagar" e Almas em Desterro".

ALPHA — "Um dia nas Corridas" e "Heróes de Sempre".

PHOSPHOROS

USEM DAS MARCAS

SOL

E

YPIRANGA

SÃO OS MELHORES E POR TODOS PREFERIDOS

REGINA HOTEL

Flamengo, proximo aos banhos de mar, rua Ferreira Vianna 29, telephone e agua corrente em todos os aposentos, appartamentos com banho proprio, modernas installações de banho de duchas, bem montado salão de barbeiro e orchestra diaria. Preços modicos. Endereço telegraphico:

REGINA. TELEPHONE: 25-3752

INFORMAÇÕES FINANCEIRAS E COMMERCIAES

MERCADOS

CAMBIO

Libra, 85$860 — Dollar, 17$300

O mercado monetario, hontem, operava calmo.

O Banco do Brasil comprava a libra a 85$860 e o dollar a 17$300. Assim fechou calmo, ao meio dia.

O BANCO DO BRASIL AFFIXOU AS SEGUINTES TAXAS DE CAMBIO PARA DEPOSITO

A' vista: Libra 87$360; dollar 17$600; franco $542; escudo, $795; marco (compensação) — 5$820; florim 9$773; franco suisso 4$047; idem, belga 2$971; peso argentino, papel 4$550; uruguayo 7$900; lira $929; e corôa techeca $620.

PARA COMPRA FORAM AFFIXADAS AS SEGUINTES TAXAS

Letras a 90 dias — Libra — 85$660; e dollar, 17$270.

A' vista — Libra 85$860; dollar 17$300; franco $505; marco compensação 5$720; e peso argentino, papel 4$290.

CURSO DE CAMBIO SEGUNDO AS ME'DIAS CALCULADAS PELA CAMARA SYNDICAL DO RIO DE JANEIRO

A' vista: Londres 87$357; Paris $550; Italia $930; Allemanha Rg. Mark 4$174; V. Mark 5$825; U. Mark 4$232; Portugal $830; Belgica (papel) $594; ouro, 2$971; Suissa 4$049; Dinamarca 3$920; S. Slovaquia $620; Nova York 17$600; Uruguay — 7$900; Buenos Aires 4$552; Hollanda 9$800; Japão 5$200; Austria 4$850 e Polonia 3$534.

MOEDAS

Libra 104$813; Libra Sul Africana 99$000; Dollar 20$939; Franco $651; Franco belga $685; Escudo $981; Peso Argentino, 5$201; Peso uruguayo 9$000; Reichsmark 5$000; Lira $943; Zloty 3$950.

OURO FINO

O Banco do Brasil comprou hontem a gramma de ouro fino na base de 1.000 por 1.000, em barra ou amoedado, ao preço de 19$700.

O CAMBIO NO EXTERIOR

Abertura de Londres

Sobre Nova York, 4.96.34; Berlim 12.37; Paris 161.43; Amsterdam 8.96 3|8; Zurich, 21.64 5|8; Genova 94.32; Bruxellas 29.47.75; e Lisboa 110.18.

Fechamento de Londres

Sobre Nova York 4.96.37.

Abertura de Nova York

Sobre Londres 4.96.37.

CAFE'

TYPO 7 — 10$500

Hontem, o mercado desse producto operava sustentado. As entradas dispertaram mais interesse do que os embarques, sendo o typo 7 cotado á 10$500 por 10 kilos. Negociaram-se durante os trabalhos 2.581 saccas, contra 4.383 ditas de vespera, e o mercado fechou, inalterado.

COTAÇOES POR 10 KILOS

Typo 3	12$500
Typo 4	11$500
Typo 5	11$500
Typo 6	11$000
Typo 7	10$500
Typo 8	10$000

PAUTA SEMANAL

Café commum	1$150
Cafés S. Minas	2$100

MOVIMENTO ESTATISTICO

Entradas 9.774 saccas. Desde o 1º do mez 69.158 Desde o 1º de julho 2.029.903; Idem, no anno passado 1.981.308 ditas.

— Embarques 6.183 saccas. Desde o 1º do mez 80.164. Desde o 1º de julho 1.943.646. Idem, no anno passado 1.530.341. Consumo local 500, doádo 30, ficando em stock 644.433 contra .. .. 676.277 ditas no anno passado.

— Café revertido ao stock desde o 1º de julho 11.401 sacas.

ASSUCAR

Esse mercado, hontem, operava paralysado. Despertaram pouco interesse os negocios constatados e os preços corriam nas bases precedentes.

Fechou este mercado paralysado.

MOVIMENTO ESTATISTICO

Entradas 170. Saidas 3.560, tendo em stock 45.800 sacos.

COTAÇOES POR 60 KILOS

Branco crystal 55$ a 56$. Demerara 55$ a 55$500 e mascavos 41$000 a 41$500.

ALGODÃO

Hontem, o mercado dessa fibra textil abriu e operava calmo. As transacções levadas a effeito eram ainda activas e os preços não accusaram modificações.

Fechou esse mercado calmo.

MOVIMENTO ESTATISTICO

Entradas não houve. Saidas, 79, tendo em stock 11.425 fardos.

COTAÇOES POR 10 KILOS

Serido: typo 3, 49$ a 50$; typo 4, 47$ a 48$. Sertões: typo 3, 45$ a 45$500, typo 5, 4.$ a .. .. 42$500. Mattas e Ceará: Nominal. Paulista: typo 3, nominal; typo 5, 38$000 a 38$500.

MOVIMENTO ESTATISTICO

Movimento de vapores

ESPERADOS

DA EUROPA PARA O RIO DA PRATA

Londres e esc., "Avila Star"	11
Gdynia e esc., "Kosciuszko"	11
Londres e esc., "Highland Monarch"	11
Amsterdam e esc., "Salland"	12
Hamburgo e esc., "General Osorio"	13
Southampton e esc., "Arlanza"	13
Genova e esc., "Comte. Grande"	19
Hamburgo e esc., "Cap. Arcona"	20
Hamburgo e esc., "Santarém"	20

DOS ESTADOS UNIDOS PARA O RIO DA PRATA

Nova Orleans e esc., "Delvalle"	13
Nova York e esc., "Western Principe"	15
Baltimore e esc., "West Gelene"	17
Nova York e esc., "Paraguayo"	18

DE CABOTAGEM

Porto Alegre e esc., "Porto Alegre"	10
Recife e esc., "Cubatão"	11
Belém e esc., "Prud. de Moraes"	13
Recife e esc., "Butiá"	12
Recife e esc., "Manáos"	12
Laguna e esc., "Anna"	12
Porto Alegre e esc., "Cte. Ripper"	13
Porto Alegre e esc., "Ollinda"	14
Recife e esc., "A. Benevolo"	14
Porto Alegre e esc., "Mantiqueira"	14

A SAIR

PARA A EUROPA DO RIO DA PRATA

Liverpool e esc., "Devis"	11
Southampton e esc., "Asturias"	12
Helsinki e esc., "Atlanta"	12
Antuerpia e esc., "Pionier"	12
Hamburgo e esc., "General Artigas"	13
Oslo e esc., "Cometa"	14
Hamburgo e esc., "S. Carlo"	14
Londres e esc., "Arany"	15
Havre e esc., "Formose"	16
Rotterdam e esc., "Alwaki"	18
Londres e esc., "H. Patriot"	19
Genova e esc., "Florida"	20

PARA OS ESTADOS UNIDOS E JAPÃO DO RIO DA PRATA

Nova York e esc., "Atalaia"	13
Nova Orleans e esc., "Delalba"	13
Nova York e esc., "Eartern Prince"	14
Baltimore e esc., "Mormac Star"	15
Nova York e esc., "Southern Cross"	21
Phidalephia e esc., "Satartia"	21
Nova Orleans e esc., "Delmard"	23

POR CABOTAGEM

Cabedello e esc., "Itagiba"	10
Belém e esc., "Aratanha"	11
Cannavieiras e esc., "Arapuá"	11
Belém e esc., "P. Alegre"	11
S. Francisco e esc., "Tutoya"	11
Laguna e esc., "Murtinho"	11
Antonina e esc., "B. de Macedo"	11

Assignaturas do DIARIO CARIOCA e dos demais jornaes e revistas do BRASIL

LUX JORNAL

encarrega-se desse trabalho, por intermedio da sua Matriz no Rio de Janeiro, sua Succursal em S. Paulo e seus correspondentes nos Estados.

MATRIZ NO RIO — Rua Buenos Aires, 176 — Telephone 43-5422.

SUCCURSAL EM S. PAULO — Edificio Martinelli, 24.º andar — Tel. 2-1740

Figurinos, Revistas, Jornaes, Livros, Nacionaes e Estrangeiros

SO' NA

BRAZ LAURIA

A casa mais completa no genero

RUA GONÇALVES DIAS, 78

Touring Club do Brasil

O AUGMENTO DO QUADRO SOCIAL — O SERVIÇO DE "CARNETS DE PASSAGES EN DOUANE" — UMA NOVA EXCURSÃO AO EXTREMO NORTE — APPELLO AO PREFEITO EM PRO'L DO CALÇAMENTO DE VIGARIO GERAL A PENHA

Sob a presidencia do dr. Juvenal Murtinho Nobre reuniu-se a Directoria do Touring Club do Brasil, que tratou de varios assumptos referentes ao turismo e actividades correlatas.

O sr. Murtinho Nobre congratulou-se com os seus companheiros pelo augmento, cada vez mais accentuado, do quadro social, o que revela a alta compreensão que vem tendo o nosso povo, da acção efficiente e patriotica do Touring Club.

Mostrou, a seguir, o desenvolvimento do serviço de "Cadernetas de passagens nas Alfandegas", que facilita extremamente o trafego automobilistico entre os paizes, sem nenhuma despesa ou taxa para os que delle se utilizam.

Sobre esse assumpto falaram os srs. Alberto Carlos Mayall, Luiz Rodolpho Cavalcante de Albuquerque e Ary de Almeida e Silva, tendo este ultimo trazido a Directoria o enthusiastico depoimento de amigos seus que acabam de percorrer varios paizes da Europa, munidos de cadernetas dessa especie emittidas pelo Touring Club do Brasil.

O sr. Berilo Neves, vice-presidente, tratou do projecto de uma nova Excursão Turistica ao Extremo Norte, a exemplo do que já se fez nos annos de 1934 e 1932, com grande exito e invulgares beneficios para o intercambio economico e turistico entre as unidades federativas. Ficou resolvido que uma commissão de Directores procurasse entender-se com o sr. almirante Graça Aranha, director do Lloyd Brasileiro, para tratar do assumpto.

O dr. Edmundo Miranda Jordão director consultor juridico, propoz, sendo unanimemente approvado, que se officiasse ao sr. prefeito Henrique Dodsworth no sentido de ser activado o calçamento da estrada de Vigario Geral a Penha, de grande importancia para o trafego turistico nos rredores desta capital.

O dr. Luiz Rodolpho C. de Albuquerque director technico, propoz se consignasse na acta um voto de louvor ao prefeito Henrique Dodsworth por motivo do exito da nova illuminação no Leme — o que foi unanimemente approvado.

O mesmo director fez uma proposta sobre as condições do trafego na saida do Tunnel Novo e uma suggestão sobre o transito de pedestres na Avenida Atlantica.

Foi encerrada a seguir, a sessão com a presença dos srs. Juvenal Murtinho Nobre, Berilo Neves, Edmundo Miranda Jordão, Alberto Carlos Mayall, Ary de Almeida e Silva, Armando Vieira, Adriano Vaz de Carvalho, Luiz R. C. de Albuquerque e Edgard Chagas Doria.

Vendeu a lenha do Campo de Aviação

FOI DENUNCIADO HONTEM, O SARGENTO FABIO PEREIRA DA SILVA

Foi denunciado hontem, na Auditoria do Departamento do Pessoal do Exercito, o sargento Fabio Pereira da Silva, do Destacamento da Aviação Militar em Rezende, accusado de ter se apoderado no periodo de junho de 36 a junho de 37, indevidamente da quantia de 8 contos e quinhentos mil réis pertencente á Fazenda Nacional, importancia essa proveniente da veda de lenha de propriedade do referido campo de aviação. O sargento Fabio é accusado ainda como tendo negociado gasolina criminosamente retirada do deposito destinado a supprir os aviões, viciando para tanto a respectiva escripturação. Estão arrolados na denuncia os inferiores Carlos José Camara e Manoel Valerio da Motta, como co-autores no crime.

O Conselho Permanente da Auditoria vae se reunir para tomar conhecimento ou não da denuncia acima offerecida.

A França Sacudida Pela Crise Politica

(Conclusão da 1ª pag.)

Se o sr. Daladier conseguir criar um governo que obtenha o apoio de toda a Nação, entende-se que é inevitavel que o sr. Herriot seja chamado a integrar o mesmo. Sabe-se da ambição do sr. Herriot em ser presidente da Republica, mas sabe-se, tambem, que elle esta prompto a sacrificar esse desejo afim de resolver uma verdadeira emergencia nacional. — (U. P.).

PERDIDOS OS ESFORÇOS DE BONCOUR

PARIS, 9 — A quéda do gabinete francez veiu difficultar os esforços do sr. Paul Boncour no sentido de implantar uma politica franceza forte na Europa Central, baseada nos pactos de assistencia mutua com os seus alliados orientaes para proteger a Tchecoslovaquia contra uma eventual aggressão germanica. — (U. P.).

NADA DE AJUDAR A HESPANHA

PARIS, 9 — Os circulos diplomaticos pensam que a politica do gabinete Daladier — se chegar a ser constituido — não será differente da do sr. Leon Blum, principalmente no que concerne a Hespanha e o Mediterraneo.

E' tido como certo que a França não prestará ouvidos aos persistentes appellos de Barcelona para que seja posto um fim á não-intervenção e aberta a fronteira Franco-Hespanhola ao trafico de armas e munições para a Hespanha legalista.

Seja qual fôr o novo ministro do Exterior — pois a permanencia do sr. Paul Boncour não é certa — a Grã Bretanha e a França estão de pleno accôrdo num ponto: Não queimar as mãos na fogueira hespanhola. — (U. P.).

ACCENTUA-SE A OPPOSIÇAO A DALADIER

PARIS, 9 — A opposição accentuou-se esta noite, por occasião da reunião do conselho dos nacional-socialistas contra a participação do sr. Daladier no gabinete, em consequencia da sua recusa em abrir a fronteira franco-hespanhola e permittir remessas de ferro aos republicanos da Hespanha.

Uma delegação enviada pelo conselho e que se avistou com o sr. Daladier, incitou-o a reabrir a fronteira, mas informase que a sua resposta foi a seguinte: "O meu governo applicará a politica de não-intervenção da maneira mais estricta possivel".

O relatorio da commissão reforçou a opposição da ala esquerda, chefiada pelos senhores Zyromski, contra a participação do sr. Daladier no novo governo.

Informa-se ainda que o senhor Daladier offereceu cinco, das dezesete pastas, aos socialistas, inclusive a dos Negocios Estrangeiros ao sr. Léon Blum, com a condição de que a politica de não-intervenção seria estrictamente applicada. — (U. P.).

O PROVAVEL GABINETE

PARIS, 9 — Damos a seguir uma lista dos principaes membros provaveis do futuro gabinete, sem a participação dos socialistas. Essa relação parece ser, até agora, a que mais se approxima da constituição definitiva do novo governo francez, e foi conseguida á meianoite, de circulos chegados ao Ministerio da Guerra.

Primeiro ministro e ministro da Guerra, Daladier.

Vice-presidente do Conselho e ministro da Economia Nacional, Paul Reynaud.

Ministro do Interior: Chautemps.

Ministro do Rearmamento e Munições: Mandel.

Ministro das Finanças: Francis Pietri.

Ministro das Obras Publicas: Raul Bautry.

Ministro da Marinha ou da Justiça: Cesar Campinchi.

Ministro das Pensões: Pichot, leader dos veteranos da Grande Guerra.

Ministro do Trabalho: Frossard. — (U. P.).

Um curso de jornalismo

CRIADO PELA UNIVERSIDADE DO DISTRICTO FEDERAL

Dentre os cursos que a Universidade do Districto Federal vae offerecer este anno, com o intuito de formar uma cultura superior em nosso meio, merece uma menção particular, não só pela importancia como tambem pelo aspecto de novidade, e de jornalismo.

Pela primeira vez no Brasil, uma Universidade vae tomar o encargo de formar jornalistas. Até hoje essa profissão, que exige, como todas, uma preparação technica e cultural muito propria, justipicando a existencia do curso de jornalismo em varias grandes Universidades, não foi contemplada nos nossos cursos superiores. O jornalista tem sido entre nós um autodidata que luta para realizar a sua vocação.

A idéa do Curso de Jornalismo, mesmo em nosso meio, não é nova. Nova é apenas a sua realização, porque no plano geral da Universidade do Districto Federal, como no da Universidade do Brasil, já estava prevista a criação desse curso.

Por isso mesmo merece os melhores app'ausos o acto dos actuaes dirigentes da Universidade, tornando realidade essa idéa dos seus fundadores que virá benef'ciar grandemente a nossa cultura.

DKW FRONT

Expoente de Economia, Estabilidade e Segurança

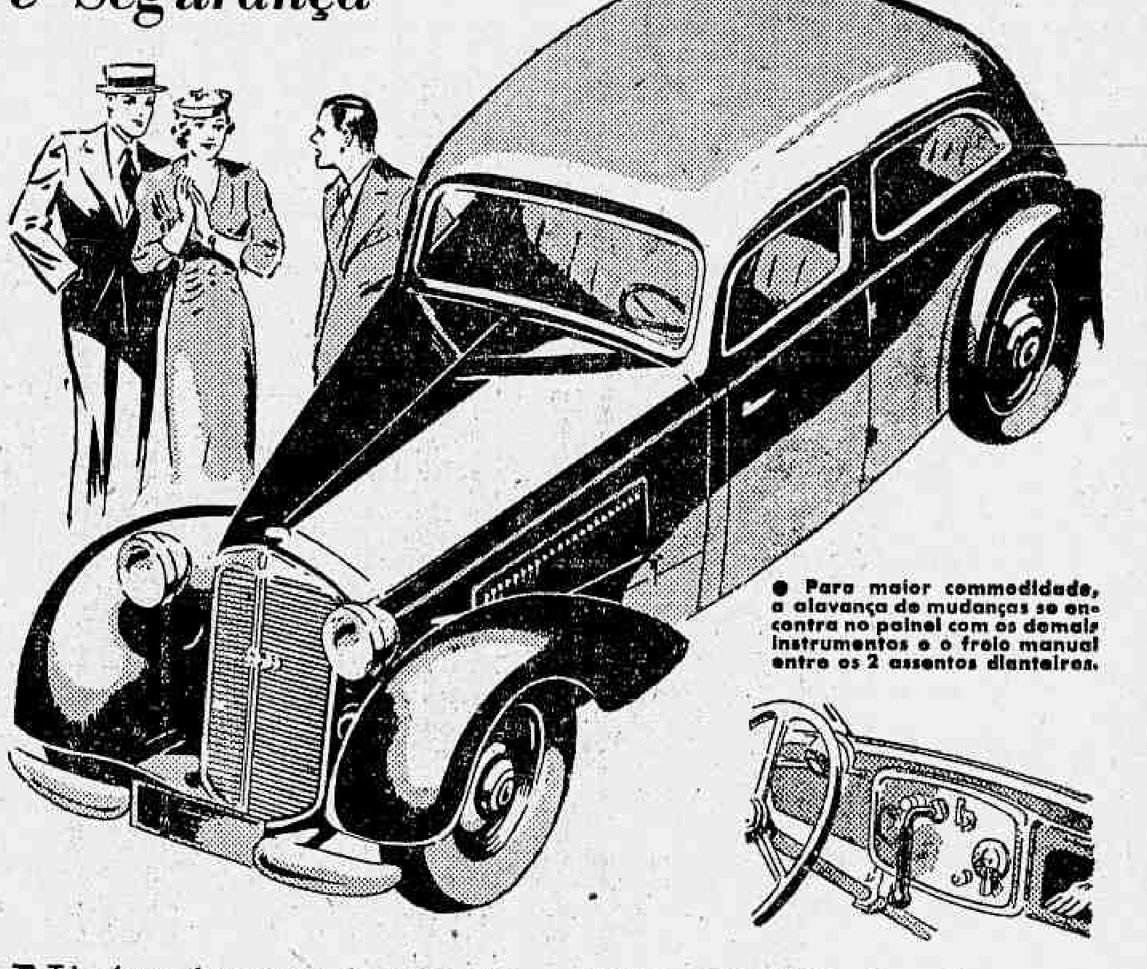

NA classe dos carros de preço modico o DKW-Front occupa logar distincto. Nenhum outro sequer o iguala na economia de combustivel — com 7 litros de gasolina faz 100 kilometros de marcha, vencendo todas as difficuldades das estradas.

Para isso contribue o systema de tracção dianteira, que elimina o eixo transmissor, permittindo a conjugação do motor, mecanismo de embreagem e differencial num bloco unico com o conjunto propulsor.

Esse systema é ainda o grande factor de estabilidade e segurança do DKW, permittindo ao carro manter a sua incomparavel estabilidade nas ruas e curvas molhadas e escorregadias.

AUTO UNION BRASIL LTDA.

R. Mexico, 142 - R. Riachuelo, 187-189 - Rio de Janeiro

A marcha lenta do processo do Tte. Enir

NOMEADOS DOIS OFFICIAES PARA UMA PERICIA

O tenente de administração Enir de Alencar Moura, accusado de ter se apossado indevidamente de cerca de cem contos de réis pertencents á 2.ª Circumscripção de Recrutamento de Nictheroy, onde servia como thesoureiro, quantia essa destinada não só ao pagamento dos funccionarios da repartição, como para compras de expediente e varios outros artigos, continua sendo regularmente processado pela 1.ª Auditoria da 1.ª Região Militar. Apenas, segundo rumores que corre na propria Justiça Militar a sua marcha está sendo muito morosa, pois, o crime, se é que foi commettido, data de mais quatro mezes e só agora é nomeada a pericia.

A nomeação recaiu no major intendente de guerra Lauro Loureiro e 1.º tenente Py Belmonte Vaz, os quaes estão convidados para prestar o respectivo compromisso amanhã, ás 11 horas, na séde da referida Auditoria.

BANCO COMMERCIAL DO ESTADO DE S. PAULO

FUNDADO EM 1912

Capital Subscripto	Rs	100.000:000$000
Capital Realizado	Rs.	97.679:520$000
Fundo de Reserva	Rs.	56.000:000$000

Balancete do mez de Março de 1938

Séde: S. PAULO
Rua 15 de Novembro n. 50

FILIAES:
RIO DE JANEIRO
Rua 1º de Março n. 81
SANTOS
Rua 15 de Novembro, 111 e 113

AGENCIAS:
Agudos, Amparo, Araçatuba, Araraquara, Assis, Avaré, Baurú, Bebedouro, Biriguy, Botucatú, Bragança, Campinas, Catanduva, Cruzeiro, Descalvado, Espirito Santo do Pinhal, Franca, Garça, Guaratinguetá, Igarapava, Ignacio Uchôa, Itapetininga, Itapira, Itapolis, Itú, Ituverava, Jaboticabal, Jahú, Jundiahy, Limeira, Lins, Marilia, Mogy Mirim, Monte Alto, Olympia, Orlandia, Ourinhos, Pennapolis, Piracicaba, Pirajú, Pirajuhy, Presidente Prudente, Promissão, Ribeirão Preto, Rio Claro, Rio Preto, Santa Adelia, Santa Cruz do Rio Pardo, Sto. André, S. Carlos, S. João da Boa Vista, S. José dos Campos, S. Manoel, S. Roque, S. Simão, Sorocaba, Taquaritinga, Tatuhy, Taubaté, Tieté

ACTIVO

Capital a realisar		2.320:180$000
Letras descontadas		214.926:413$150
Letras e effeitos a receber:		
Do exterior	10.135:224$000	
Do interior	68.612:630$800	78.747:354$800
Emprestimos em conta corrente		87.416.715$540
Valores caucionados	196.007:567$430	
Valores depositados	226.908:876$100	
Caução da Directoria	150:000$000	423.066.443$530
Filiaes e Agencias		26.703:604$400
Correspondentes no estrangeiro		76 955$300
Correspondentes no paiz		2.165:923$200
Titulos pertencentes ao Banco		10.807:564$100
Predios de propriedade do Banco		22.323:879$670
Diversas contas		5.949.975$320
Caixa:		
Em moeda corrente e em deposito no Banco do Brasil e outros Bancos		94.036:403$700
Total Rs.		968.148.297$910

PASSIVO

Capital		100.000.000$000
Fundo de reserva		56.000:000$000
Juros de integralização		231$800
Depositos em Conta Corrente:		
Com juros	184.566:884$100	
Sem juros	14.283:348$600	
A Prazo Fixo	56.766:294$400	255.616:527$100
Titulos em caução e em deposito		422.916:443$530
Caução da Directoria		150.000$000
Credores por titulos em cobrança		78.747:354$800
Filiaes e Agencias		41.453 052$900
Correspondentes no paiz e no estrangeiro		1.593:436$700
Letras a pagar		455:054$210
Lucros e perdas		1.336:586$890
Diversas contas		9.173.109$980
Total Rs.		968.148:297$910

S. E. ou O.

São Paulo, 4 de Abril de 1938.

pelo Banco Commercial do Estado de São Paulo

(a) J. M. WHITAKER, Director-Superintendente

(a) L. DE ASSUMPÇAO, Gerente Geral

(a) J. G. GIOIOSA, Contador

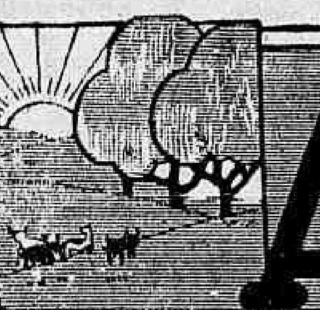

A Agricultura e Criação

II CONCURSO NACIONAL DE POSTURA

RESULTADO ATE' 31 DE MARÇO DE 1938

PARQUE N. 1

Granja da Revista — Gorge Linhares Velloso.

N. da gall.	Dias de postura	Nº de ovos	Pontos
1	365	225	213.36
2	365	109	135.85
3	151	61	59.06
4	356	212	225.63
5	365	244	245.57
6	365	217	246.27
7	351	244	247.46
8	359	252	247.00
9	361	283	390.06
10	350	259	271.77
11	365	168	200.26
12	75	1	0.82
Ovos fóra		47	49.59
		2313	2422.70

Morreram as gallinhas ns. 1, 4, e 12.

PARQUE N. 2

Aviario Cantagallo — João Jayme de Siqueira

N. da gall.	Dias de postura	Nº de ovos	Pontos
13	261	59	54.88
14	360	238	240.03
15	365	202	220.76
16	295	29	27.42
17	224	91	102.06
18	223	203	257.35
19	366	268	248.66
20	365	170	152.73
21	363	280	274.17
22	—	—	—
23	308	175	194.96
24	312	108	94.08
Ovos fóra		82	85.40
		1900	1947.50

Morreram as gallinhas ns. 13, 16, 17, 22 e 24.

PARQUE N. 3

Aviario S. José — José Narciso Ramos

N. da gall.	Dias de postura	Nº de ovos	Pontos
25	216	30	27.14
26	246	153	150.44
27	168	35	29.70
28	365	220	214.23
29	282	152	136.19
30	301	173	156.43
31	364	236	264.12
32	—	—	—
33	306	164	154.85
34	314	83	88.35
35	332	138	142.03
36	356	147	136.81
Ovos fóra		188	165.94
		1700	1666.23

Morreram as gallinhas ns. 25, 27, 29 e 32.

PARQUE N. 4

Granja Esmeralda — Dr. Rubens Valle da Costa

N. da gall.	Dias de postura	Nº de ovos	Pontos
37	365	157	169.08
38	365	53	66.11
39	365	248	261.69
40	320	101	106.64
41	365	248	293.86
42	365	246	248.92
43	365	142	147.19
44	361	29	28.60
45	134	21	28.87
46	140	64	62.74
47	365	142	151.01
48	365	156	155.05
Avos fóra		62	63.06
		1669	1777.82

Morreram as gallinhas ns. 40, 42, 45 e 46.

PARQUE N. 5

Granja Iguassú — Carlos Mendes de Oliveira Castro

N. da gall.	Dias de postura	Nº de ovos	Pontos
49	372	144	160.72
50	335	118	121.52
51	361	228	236.23
52	54	2	2.14
53	345	289	278.08
54	182	22	23.87
55	335	114	127.90
56	221	65	58.66
57	155	58	52.90
58	352	271	251.37
59	339	271	270.08
60	269	201	219.53
Ovos fóra		49	51.44
		1 827	1854.44

Morreram as gallinhas ns. ns. 52, 56, 57 e 60.

PARQUE N. 6

Aviario Botafogo — Gilberto Lemos

N. da gall.	Dias de postura	Nº de ovos	Pontos
61	326	208	325.28
62	365	145	169.87
63	389	211	240.59
64	321	168	196.24
65	269	53	68.93
66	291	123	130.39
67	331	244	262.40
68	343	211	216.63
69	297	149	148.13
70	347	182	205.31
71	349	138	149.65
72	334	248	259.08
Ovos fóra		164	181.81
		2249	2452.26

Moreu a gallinha n. 65.

PARQUE N. 7

Fazenda do Piabanha — Granjas Reunidas Rio Petropolis S. A.

N. da gall.	Dias de postura	Nº de ovos	Pontos
73	313	143	143.53
74	363	177	183.63
75	367	99	105.16
76	348	184	176.40
77	365	262	281.75
78	362	192	211.15
79	225	99	108.60
80	361	264	274.69
81	365	257	251.07
82	333	127	128.89
83	208	107	93.17
84	294	163	174.42
Ovos fóra		106	110.83
		2180	2242.29

Morreram as gallinhas ns. 75, 79 e 83.

PARQUE N. 8

Aviario em Jacarépaguá — Granjas Reunidas Rio Petropolis S. A.

N. da gall.	Dias de postura	Nº de ovos	Pontos
85	197	27	28.92
86	80	20	23.03
87	283	156	169.53
88	287	209	231.84
89	365	141	147.32
90	51	12	16.04
91	234	217	225.56
92	285	163	178.21
93	286	129	132.12
94	347	307	239.13
95	156	82	76.44
96	347	217	220.45
Ovos fóra		82	84.94
		1662	1773.52

Morreram as gallinhas ns. 85, 86, 90, 93 e 95.

PARQUE N. 9

..Aviario em Petropolis — Granjas Reunidas Rio-Petropolis S. A.

N. da gall.	Dias de postura	Nº de ovos	Pontos
97	361	166	156.47
98	259	184	205.48
99	365	264	281.35
100	345	214	217.62
101	347	111	131.55
102	352	189	193.27
103	365	188	204.03
104	362	213	209.00
105	280	160	183.10
106	306	236	209.42
107	358	231	244.49
108	278	173	189.15
Ovos fóra		65	73.88
		2393	2498.81

Morreram as gallinhas ns. 98 e 108.

PARQUE N. 10

Granja Ubirajára — Tenente Raymundo Braga Cavalcante

N. da gall.	Dias de postura	Nº de ovos	Pontos
109	363	84	90.77
110	365	277	275.55
111	365	245	259.22
112	358	244	229.91
113	365	270	284.06
114	365	263	263.77
115	365	154	141.64
116	365	285	288.60
117	365	272	281.95
118	361	148	145.17
119	365	243	221.33
120	365	269	255.25
Ovos fóra		41	45.85
		2790	2783.07

PARQUE N. 11

Fazenda da Posse — Murillo Vasconcellos

N. da gall.	Dias de postura	Nº de ovos	Pontos
121	364	127	131.97
122	353	160	172.57
123	342	216	220.74
124	371	168	197.10
125	360	205	215.42
126	365	204	199.02
127	354	274	278.93
128	354	141	151.60
129	365	239	215.02
130	77	13	15.19
131	358	96	109.74
132	350	224	219.59
Ovos fóra		154	158.78
		2211	2285.62

Morreu a gallinha n. 130.

PARQUE N. 12

Granja Amelia — Dr. João Fernandes da Costa

N. da gall.	Dias de postura	Nº de ovos	Pontos
133	365	201	205.10
134	365	237	278.31
135	365	135	134.73
136	365	269	278.90
137	345	249	277.73
138	234	249	249.83
139	66	15	17.16
140	342	221	233.61
141	133	45	36.41
142	364	47	45.18
143	364	72	72.53
144	355	231	237.72
Ovos fóra		28	29.02
		1999	2094.66

Morreram as gallinhas ns. 139, 141, 142 e 143.

PARQUE N. 13

Granja Cruzeiro — Augusto Teixeira

N. da gall.	Dias de postura	Nº de ovos	Pontos
145	244	133	134.55
146	365	290	284.87
147	310	181	193.49
148	189	116	121.37
149	346	274	258.58
150	365	209	221.25
151	344	235	274.00
152	365	216	225.39
153	364	230	242.15
154	251	160	170.75
155	361	244	229.56
156	365	239	256.14
Ovos fóra		56	57.75
		2613	2669.65

Morreram as gallinhas ns. 147., 148 e 149.

PARQUE N. 14

Granja Itaguahy — Lucio Dias de Freitas

N. da gall.	Dias de postura	Nº de ovos	Pontos
157	61	4	3.73
158	349	217	190.23
159	281	142	129.49
160	340	3	3.12
161	313	87	98.74
162	365	209	187.48
163	363	164	155.89
164	198	85	77.73
165	267	57	50.94
166	314	138	148.30
167	348	248	236.30
168	345	13	12.39
Ovos fóra		89	84.43
		1456	1378.81

Morreram as galinhas ns. 157, 161, 164, 165 e 168.

PARQUE N. 15

Fazenda Heliopolis — S. A. Farrulla

N. da gall.	Dias de postura	Nº de ovos	Pontos
169	224	118	118.95
170	364	120	118.58
171	362	287	296.25
172	365	287	315.51
173	365	263	237.87
174	320	170	174.40
175	365	255	268.76
176	365	223	223.66
177	353	223	229.23
178	365	204	203.18
179	365	210	218.56
180	365	254	254.56
Ovos fóra		40	43.48
		2654	2702.99

Morreram as gallinhas ns. 169 e 174.

PARQUE N. 16

Aviario Campo Grande — Bartholomeu Rabello

N. da gall.	Dias de postura	Nº dD ovos	Pontos
181	365	299	291.47
182	360	226	252.86
183	365	251	257.05
184	363	257	281.81
185	365	225	236.73
186	332	129	148.15
187	332	227	249.82
188	334	127	131.94
189	365	226	235.56
190	365	248	255.67
191	365	280	296.65
192	365	278	287.68
Ovos fóra		31	34.94
		2804	2990.38

FORMIGUINHAS CASEIRAS

Só desapparecem com o uso de "BARAFORMIGA 31", que attráe e extermina as formiguinhas caseiras e toda especie de baratas e que por ser liquido, é o unico que acaba com as baratinhas miudas, que tanto estragam os moveis e mancham os espelhos.

"BARAFORMIGA 31"

ENCONTRA-SE NAS DROGARIAS E PHARMACIAS
Vidro pelo Correio — 4$000.
Pedidos á Lima Carvalho — Caixa 1248 - Rio.

Calendario do Agricultor e Criador

MEZ DE ABRIL

NORTE

Semeaduras — Continuam as de hortaliças e tabaco.

Plantações — Continuam as de algodão (ultimo mez), arroz, milho, feijão, aboboras, melancias batatas doce (activando-se as de vasantes de açudes e corôas de rios) e trigo em Garanhuns, Pernambuco.

Transplantações — Continuam as de tabaco, semeado em fevereiro, cacáoeiro, caféeiros, coqueiros, arvores frutiferas e essencias florestaes.

Colheitas — Mandioca, canna de assucar, batata doce, milho, feijão, arroz, cacáo e bananas; termina a de castanha do Pará e inicia-se a de laranjas.

Beneficiamento de colheitas — "Cura" do guaraná (defumação).

CENTRO

Preparo do sólo — Continuam as lavras de alqueire para as plantações de agosto a setembro, quando serão, os terrenos novamente "virados".

Semeaduras — Continuam as de hortaliças e embora tardiamente as de eucalyptos em alfobres cobertos.

Plantações — Canna de assucar, abacaxi, feijão, aboboras, melancias e melão.

Transplantações — Hortaliças, compreendendo alho e cebolas, caféeiros, arvores frutiferas e essencias florestaes.

Colheitas — Terminam as de milho, arroz e algodão, iniciam-se as de batata doce, batatinha, café, cacáo, laranjas e alfafa.

arvores frutiferas.

SUL

Preparo do sólo — Continuam as lavras nos terrenos des-

Ovos Frescos de Granja

RECEBIDOS DIARIAMENTE DOS AVIARIOS FILIADOS A

COOPERATIVA DOS AVICULTORES

São vendidos nas seguintes casas:

SOCIEDADE COMMERCIAL AGRICOLA LTDA.
Rua São Pedro, 172.

CASA DO OVO
Rua Duvivier 23, Copacabana.

CONFEITARIA COLOMBO
Rua Gonçalves Dias, 32/6

CONFEITARIA VIENNA
Rua Copacabana, 209.

CASA MODELO
Rua Bolivar, 35 — Copacabana.

CONFEITARIA RIO-PARIS
Rua Copacabana, 709

CASA DA CRIANÇA
Rua Visconde de Pirajá, 484 — Ipanema.

CASA DERBY
Rua Republica do Perú, 121.

CASA HEIM
Rua Republica do Perú, 115.

CASA BLUMENAU
Rua Republica do Perú, 91.

CASA CARVALHO
Avenida Rio Branco, 168.

CASA MALTA
Avenida Rio Branco, 159.

CASA LOPES FERNANDES
Rua Sete de Setembro, 101.

CONFEITARIA TIJUCA
Rua Conde de Bomfim, 346 — Praça Saens Pena

PANIFICAÇÃO ROYAL
Rua Barão de Mesquita, 673 — Andarahy

CASA IMPERIAL
Rua Voluntarios da Patria, 339 — Botafogo.

GURVITA
Rua do Cattete, 350.

CONFEITARIA OLINDINA
Rua Conde de Bomfim, 804 — Tijuca.

ARMAZEM E BAR SANTA ROSA
Rua Barão de Bom Retiro, 700 — Grajahú.

Todas as informações serão prestadas na séde da Cooperativa, á Avenida Maracanã — Telephone: 28 6718

AVICULTURA INDUSTRIAL

E' a da "Granjas Reunidas Rio-Petropolis S. A.", á rua Edgard Werneck, 219, Jacarépaguá; selecção especial de Leghornes Brancas e Rhodes Island, Dep.: varias raças.

tinados ás plantações de inverno.

Semeaduras — Continuam as de cebola, alho, hortaliças, aveia forrageira, alfafa, abacaxi, batata doce, linho, canhamo, juta, trigo, centeio, aveia e eucalyptos.

Transplantações — Hortaliças, arvores frutiferas e essencias florestaes.

Colheitas — De feijão, batata doce, milho, batata ingleza, arroz, amendoim, ervilhas, folhas de tabaco, mandioca, algodão, canna de asucar, abacate, laranja, kaki e termina a de uvas (vindima).

Beneficiamento de colheitas Preparo do vinho (vinificação) e "cura" das folhas de tabaco.

Colchões só CRUZEIRO DO SUL
Rua 7 de Setembro, 58

LIVRARIA ALVES
Livros collegiaes e academicos

A Cultura do Milho

VARIEDADES — E' muito grande o numero de variedades cultivadas, as quaes se distinguem pela côr, dos grãos, riqueza amilacea, precocidade, resistencia ás molestias, etc. As variedades mais cultivadas no paiz são: "cattete vermelho" e "amarello" — "cattetinho" — "quarentino" — dente de cavallo" — "crystal" e outros.

SOLOS — O milho é planta esgotante, preferindo as alluviões ricas e as terras de mattas, ás terras misturadas ou argilo-silico-humosas. Convem, na sua cultura, evitar as terras excessivamente barrentas (argilosas), mórmente quando são muito humidas e pouco soalheiras (noruegas).

PREPARO DO SOLO — Na lavoura mecanica a terra deve ser lavrada com antecedencia, dando-se uma segunda lavra nas proximidades da semeadura; nas terras novas, não deve haver a preoccupação de arar fundo, porém gradear e destorroar bem o sólo; uma lavra na profundidade de 18 centimetros é sufficiente. Quando a terra fôr recem-desbravada, contendo grande numero de tócos, e que não fôr economico destocal-a, procede-se, então, como todo agricultor sabe, isto é, planta-se á enxada.

ADUBAÇÃO — A cultura do milho feita successivamente em um mesmo sólo, cansa-o, carecendo, para dar boas colheitas, de adubação. As adubações podem ser feitas assim: "Adubos organicos" — com "estrume de curral" (bem curtido, se a terra fôr barrenta, e meio curtido, se fôr arenosa); ao dar a segunda aradura, antes de executal-a, espalha-se o adubo na terra e enterra-se com o arado ou charrua; a quantidade a empregar varia com a maior ou menor riqueza da terra; de 30 a 70 toneladas por hectare (10.000m2) são as quantidades mais ou menos extremas. A "adubação verde" consiste em semear, no terreno em que se vae semear o milho, uma leguminosa, como o "feijão de porco", o "cow-pea", a "mucana", ou mesmo um feijão qualquer que dê bastante folhagem, enterrando-se ou virando-se com o arado, antes do feijão chegar ao florescimento, ou quando principiar a florescer.

ADUBOS CHIMICOS — Um adubo chimico indispensavel á restituição é o phosphotado, porque o milho é ávido do elemento nobre acido phosphorico, que influe muito sobre as espigas, granando-as bem. Para fazer-se uma adubação conveniente é mister conhecer a analyse da terra a adubar; não obstante, como indicação, damos a seguinte: 150 a 400 ks. de superphosphato, 100 a 250 de chlorureto de potasso e 100 a 300 de sulfato de amoniaco. As fontes de elementos nobres — os adubos — são empregados de accordo com a riqueza chimica da terra, sua estructura physica e o ponto de vista economico.

ESCOLHA DA SEMENTE — Dos nossos cereaes cultivados, o milho é, relativamente, o mais facil de ser escolhido. Os caracteres ou "qualidades" que o agricultor deseja fixar devem preoccupar a sua attenção na escolha das sementes para o plantio, pois só assim as boas sementes, adquiridas com trabalho e difficuldades, podem conservar os caracteres — indicios de sua belleza ou bondade. Na escolha das sementes o agricultor deve proceder assim: no paiol, separar, depois de despalhadas, todas as espigas julgadas boas; sobre estas fará, então, a escolha, tendo em vista: a) relação entre o comprimento e o diametro (grossura) da espiga, não devendo esta ser nem muito grossa, nem desproporcionalmente comprida; b) o numero de "carreiras" ou linhas da espiga e o seu alinhamento; cada variedade, segundo a fórma e o tamanho da semente ou grão, tem ou deve ter um numero exacto de "carreiras"; c) relação entre o peso de sementes e o de sabugo de cada espiga, isto é, que os sabugos muito volumosos devem ser afastado na escolha; d) a côr dos grãos; cada variedade tem a sua côr definida, com as suas manchas ou estrias em cada semente; e, assim, para cada particularidade a conservar, se faz a escolha. Depois de separadas, as espigas escolhidas serão despontadas (cabeça e ponta) e sómente as sementes do meio da espiga serão semeadas.

DESINFECÇÃO DAS SEMENMENTES — As sementes devem ser desinfectadas, para não serem perseguidas pelos i... os e outras molestias, no sólo, depois de semeadas ou depois de nascidas e crescidas. Desinfectam-se as sementes pelo sulfato de cobre, na proporção de um a dois kilos para 100 litros de agua. A solução deverá ser feita em uma tina grande, na qual se mergulha o saco (de aniagem, com malhas abertas) durante cerca de cinco minutos.

E'POCA DA PLANTAÇÃO — Nos Estados do Norte planta-se ou semea-se o milho do mez de janeiro a março; e no Sul de agosto a dezembro.

OBSERVAÇÕES PARA O PLANTIO — Quando a terra foi preparada pelo arado (cultura mecanica), e toda vez que a superficie ou area a semear compense a compra de um semeador, a semeadura deve ser feita a machina; porque, deste modo, ha economia de semente, melhor distribuição de ar e luz para as plantas, como tambem um quinhão de terra igual para cada semente. Póde-se tambem semear abrindo sulcos em linhas parallelas, rasos, com o sulcador, e semear os grãos nos sulcos, cobrindo-os com o proprio sulcador ou com a enxada. Num e noutro caso, as "limpas" ou "carpas" serão facilitadas, podendo-se fazel-as, bem como os demais "cultivos", com cultivador.

CUIDADOS CULTURAES — Desde que o milho attinja a um palmo (22 cents.) da altura, deve ser cultivado, operação que se repete tres, quatro ou mais vezes, segundo corre o tempo ou estação. Assim, depois de chover, logo que o terreno enxugue, convem passar o cultivador no milharal, para quebrar a crosta da terra: a mesma coisa quando o tempo correr secco; isto quer dizer que o sólo do milharal deverá andar sempre limpo e fófo até o inicio de florescer (pendoar), quando convem suspender os cultivos.

A quantidade a semear varia de 12 a 25 litros por hectare, quando semeado a machina; na plantação em cóvas, devem ser deitadas tres a quatro sementes em cada uma. Na cultura mechanica observam-se as seguintes distancias: de 90 a 1,50 centimetros entre as linhas; e nas linhas de 20 a 30 centimetros.

COLHEITA — O milho deve ser colhido bem secco; milho "zarolho" (meio verde) "bicha" com facilidade. E' pratico, no campo, logo que o milho entra a amadurecer, abrir algumas espigas, em differentes logares do milharal, e experimental-as, calcando a unha, para verificar se estão seccas ou leitosas. Segundo o meio (logar em que foi feita a cultura) e a variedade, o milho produz dentro de tres a seis mezes.

PRODUCÇÃO — Nas terras bem trabalhadas, a producção sobe até 4.500 e mais litros por hectare; porém, como média, convem contar com 2.500 a 3.500 litros por hectare que, vendidos á razão de 200 réis, dão um rendimento bruto superior a 600$000.

MOLESTIAS — Nos sólos recem-desbravados, principalmente, o milho costuma ser atacado pela lagarta, fazendo grandes estragos; contra ella emprega-se o verde de Paris, em mistura com farinha de trigo ou fubá fino, na quantidade de um kilo de verde Paris para nove kilos de farinha. Depois de bem misturados, e pela manhã, colloca-se a mistura em dois saquinhos de fazenda rala, presos ás extremidades de um sarrafo, de fórma que o pó caia em cima das folhas do milho; isso quando a cultura é feita em linhas; quando a plantação é feita sem observar as linhas, faz-se a applicação em pulverização podendo tambem, em qualquer dos casos, ser empregado o arseniato de chumbo, na proporção de 1 kilo por 200 litros dagua. O que todos os lavradores das terras seccas devem saber é que deixar a lagarta devorar os seus plantios é o maior crime que elles podem fazer a si mesmos e um triste attestado de ignorancia e de incompreensão das necessidades agricolas.

3.483.752 carros vendidos, em 1937, nos Estados Unidos

768.040 CHEVROLETS E 765.933 FORDS

Já se conhecem os dados referentes á venda de automoveis, nos Estados Unidos, no decorrer de 1937. Nada menos de 3.483.752 carros de passageiros foram adquiridos pelo publico americano.

Desse elevado total, cerca de 40 % são representados por marcas da General Motors. Só uma dellas, a Chevrolet, entra com mais de 20 % das vendas effectuadas em 1937. Ao carro Chevrolet coube o primeiro logar, tocando em seguida ao Ford.

E' o seguinte o total de vendas das principaes marcas:

Chrysler..	91.610
De Soto..	74.407
Dodge..	255.193
Plymouth	461.823
Ford..	765.933
Lincoln..	25.265
Buick..	205.030
Cadillac..	11.205
Chevrolet	768.040
La Salle..	28.815
Oldsmobile	188.257
Pontiac..	141.382
Terraplane..	74.363
Hudson..	15.856
Auburn	146
Cord..	1.151
Graham..	14.025
Hupp..	396
Nash..	71.155
Packard..	95.446
Pierce-Arrow	172
Studebaker..	70.157
Willys..	51.325
Outros..	1.504

GRANDIOSA EXCURSÃO A' FRANÇA

para assistir o

Campeonato Mundial de Football

Partida — 30 DE ABRIL — Pelo confortavel vapor francez

LIPARI

30 dias na França visitando: PARIS — VERSAILLES — FONTAINEBLEAU — TOULOSE — BORDEOS, etc., e offerecendo aos excursionistas opportunidade de assistirem aos jogos em que os brasileiros tomarão parte e as semi-finaes e finaes do Campeonato Mundial de Foot-ball.

ESTADIA EM CONFORTAVEIS HOTEIS

Preço por pessoa incluindo todas as despesas:

Passagem maritima segunda classe — Impostos — Estadia — Passeios, etc.: **Rs. 8:800$000**

Ou sómente: Passagem 2ª classe maritima com impostos de ida e volta **Rs. 4:596$800**

MONTEVIDÉO — E suas praias maravilhosas

BUENOS AIRES — E sua vida febricitante

SERÃO VISITADAS NO PROXIMO CRUZEIRO ao RIO DA PRATA do confortavel vapor

D. PEDRO II

DO LLOYD BRASILEIRO

Partida — 20 DE MAIO DE 1938 — para assistir as grandiosas commemorações da "Festa Nacional Argentina".

8 dias em BUENOS AIRES

Visita completa de MONTEVIDEO

PREÇO (tudo incluido) — 1ª classe — **1:600$000**

EXCURSAO AO TIGRE — VISITA DAS CIDADES SESSÃO NO CINE OPERA

SEM NECESSIDADE DE PASSAPORTE INDIVIDUAL.

Para reservas de cabines, folhetos, inscripções e demais informes

EXPRINTER AV. RIO BRANCO 57 RIO DE JANEIRO

SOCIAES

ANNIVERSARIOS

— Faz annos hoje a senhorinha Nely Cardoso Saroide, distincto ornamento de nossa alta sociedade.

— Fez annos hontem a senhora Olga Vianna de Mattos, funccionaria dos Correios, em exercicio na Agencia de Villa Isabel.

Fazem annos hoje:

As senhoras Waldemar Carneiro da Cunha, Caldas Barreto, Gloria Thiers Flemming e Violeta Theophilo de Azevedo; as senhorinhas Maria de Lourdes Almeida Campos e Helena Gudin; o apreciado caricaturista J. Carlos; o dr. Estellita Lins; os commandantes Amilcar Botelho de Magalhães e Aarão Reis.

— Fazem annos amanhã:

A senhora marechal Gabriela Botafogo; a sra. general Silva Faro; as sras. Maria da Gloria Moura Brasil, Victoria Campos da Silva, Vera de Vasconcellos Cavalcanti, Novella Goulart e Maria Francisca Martins Santos; as senhorinhas Lucinda Raboeira, Alayde Vianna e Noemia Gonçalves Columbano; os drs. Luiz Barbosa, Sylvio Pellico de Abreu, Julio Moreira da Silva Lima e o sr. Alfredo von Syndow.

— Fizeram annos hontem: as senhoras viuva Cardoso de Castro, Eurico Cruz, Aracy Vianna, Evendo de Brito, Andrade Guimarães, Albertina Dutra da Fonseca, as senhorinhas Hilda Rodrigues Chaves, Déa Sampaio, Stella Frederico Borges; os drs. Nuno Osorio de Almeida, Gastão de Roure e Cid Braune; o sr. Virgilio Lopes Rodrigues; a joven Jupyra de Almeida Franco.

— Faz annos hoje o menino Jorge, filho do dr. Sylvio Mattos e da professora municipal, d. Archidemia Coutinho Mattos.

— Faz annos hoje a senhorinha Marina Cunha, filha da sra. Margarida Cunha e do sr. Lafayette Cunha, funccionario do Ministerio da Agricultura.

— Occorreu ante-hontem, o anniversario natalicio da senhorinha Haydée Borges, dilecta filha do general Heitor Augusto Borges. Em sua residencia á rua Pedro Guedes, 56, a senhorinha Haydée, offereceu um chá as suas amiguinhas, o qual esteve muito concorrido em virtude da alta estima que desfruta na sociedade.

NOIVADOS

Contrataram casamento:

— a senhorinha Maria Carolina Lopes e o sr. Hilton Junqueira;

— a senhorinha Alcina Ferreira Gaia e o sr. Rubens Barbosa;

— a senhorinha Ernestina de Sá e o dr. Jorge Meira Rosado;

— a senhorinha Esther Camarano e o sr. Manoel Quesada Filho;

— a senhorinha Maria José Soares Andrade e o sr. João Neiva.

CASAMENTOS

Realizaram casamento:

— a senhorinha Zuclemia Bradley Silveira e o dr. Gustavo Willi Matschuck;

— a senhorinha Dilma Continentino e o dr. Thiers Reis;

— a senhorinha Marina Neves de Medeiros e o sr. Stephen Peter Kaestli;

— a senhorinha Maria Noccetti Liberal e o sr. Murilo de Figueiredo Pessoa;

— a senhorinha Leonarda Salles Meira e o sr. Antonio Trajano de Oliveira;

— a senhorinha Mirta Sinai e o dr. Enéas Gonçalves Ramos;

— a senhorinha Maria Magdalena Machado e o dr. Carlos Basilio;

— a senhorinha Eglantina Coelho Gaio e o sr. Sylvio de Araujo;

— a senhorinha Jacy Castro e o sr. Manoel Morgado.

NASCIMENTOS

— Acha-se enriquecido o lar do acatado cirurgião-dentista dr. Affonso Alves dos Santos e de sua esposa Odette Alves dos Santos, com o nascimento do seu primogenito que receberá o nome de Adyl.

HOMENAGENS

Por motivo de seu afastamento do commando da Policia Militar do Districto Federal, a officialidade daquella corporação prestou expressiva homenagem ao genearl Mario José Pinto Guedes.

No salão de honra do Quartel General da Policia Militar, á rua Evaristo da Veiga, presente toda a officialidade, foi offerecida ao general Pinto Guedes uma artistica espada de ouro.

Falou, fazendo a offerta, o major Eurico das Chagas Werneck, tendo o homenageado respondido, agradecendo a lembrança de seus ex-commandados.

Aprenda a dansar

Com perfeição e elegancia as dansas modernas Rumba, Samba, Fox-trot, Valsa e Tango. Professora Amileda. Rua Assembléa, 33, 2.° andar.

FESTAS

America F Club — Realiza-se hoje, das 21 á 1hora, a festa dansante do America F. C., durante a qual serão apresentadas as candidatas do Club ao titulo de "A Mais Linda Jovem do Brasil".

Abrilhantará essa festa o jazz Napoleão Tavares.

Grajahu' Tennis Club — Realiza-se hoje, nos amplos salões do Grajahu' Tennis Club, mais uma domingueira dansante do seu programma de festas.

Está sendo aguardado com vivo interesse o proximo baile de Alleluia.

PHILAGYNA — THEODULE WOLFF — PESSARIO PRESERVATIVO DA MULHER

A DAMA ELEGANTE E FINA USA SEMPRE A PHILAGYNA

VIAJANTES

Pelo Cruzeiro do Sul, partiu hontem para Poços de Caldas, acompanhado de sua exma. esposa, o sr. Adriano Sá Junior, director do Banco Borges, que ali vae em estação de repouso.

— Os que viajam pela Condor:

Destinando-se a Buenos Aires deixou esta capital a aeronave "Tupan" do Syndicato Condor.

Seguiram na referida aeronave os seguintes passageiros: — Para Santos os srs. Moacyr Barbosa Soares, Marcello Ulysses Rodrigues, Canutto Ferraz Nogueira Ortiz, João de Mesquita; para Florianopolis a sra. Mary Molenda e sua filha Vera Molenda; para Porto Alegre os senhores dr. Oscar Gertum e Leopoldo de Azevedo Bastian.

LUTO

FALLECIMENTOS

Depois de rapida enfermidade, falleceu, hontem, o tenente Renato da Silva Mendes.

O seu sepultamento realiza-se hoje, saindo o feretro da rua Cachamby 332, casa 4.

APOLICES POPULARES DO RECIFE

Só concorrem aos sorteios as apolices vendidas
Não tem series

5 PREMIOS TODOS OS SABBADOS

NO 23.° SORTEIO REALIZADO HONTEM, SABBADO, FORAM PREMIADAS:

com 7:000$000 a de n.°	136.400
2:000$000 a de n.°	152.701
1:000$000 a de n.°	113 218
500$000 a de n.°	133.417
500$000 a de n.°	098.329

Distribuidores Geraes:

Empresa Nacional de Economia Ltda.

ROSARIO — 144

Lançador: S/A MARTINELLI

Faça uma visita ao

Bar Palacio Rio Branco

RUA VISCONDE RIO BRANCO, 15-1.°

Esmerado serviço de Bar. Optimo ambiente

A CASA VAZ

INAUGURANDO AS SUAS NOVAS INSTALLAÇÕES, A' RUA DA ASSEMBLE'A, 39

APRESENTA AS ULTIMAS NOVIDADES EM CASEMIRAS E BRINS DE LINHO, A PREÇOS BARATISSIMOS

CASA VAZ

39 — RUA DA ASSEMBLE'A — 39

Theatro João Caetano

(TEL. 42-9329)

COMPANHIA IRMÃOS CELESTINO

(TEMPORADA GILDA ABREU)

HOJE — Matinée ás 15 horas — A' noite ás 21 horas — HOJE

Primavera

de OCTAVIO RANGEL

Um espectaculo que assombrou pela sua grandiosa montagem. Inspirada no film do mesmo titulo, com partitura de J. Aymberé e numeros de Sigmundo Romberg

MARCIA MORNAY . . . . GILDA ABREU
PAULO ALLISON . . . . VICENTE CELESTINO

MONTAGEM NUNCA VISTA NO BRASIL DE H. COLLOMB
GRANDE MASSA CORAL E COMPARSARIA

DIRECÇAO GERAL DOS ESPECTACULOS DE OCTAVIO RANGEL
DIRECÇAO EXTERNA DE PEDRO CELESTINO

BILHETES A' VENDA NA BILHETERIA DO THEATRO.

AMANHA — A'S 21 HORAS — AMANHA

P R I M A V E R A

Quinta e Sexta-feira Santa — Drama Sacro "MARTYR DO CALVARIO" em duas sessões ás 20 e 22 horas

METRO — PASSEIO, 62 • TELS. 22-6490 e 6141

O primeiro cinema no Rio dotado de poltronas estofadas e apparelhamento de ar condicionado.

HOJE — MEIO DIA — 14 • 16 • 18 • 20 E 22 HORAS

JUNTOS — OS "ASTROS" PREMIADOS ESTE ANNO PELA ACADEMIA DE HOLLYWOOD!

LUISE **RAINER** — SPENCER **TRACY** EM

LABYRINTHOS DO DESTINO — *"Big City"*

POLTRONA 4$400 — ESTUDANTES 2$200

Nenhum film estreado no "Metro" será exhibido em outros Cinemas do Rio antes de passados 60 dias de suas exhibições neste Cinema.

O Dia do Contabilista

COLLAÇÃO DE GRAU DOS PERITOS-CONTADORES DA ESCOLA TECHNICO-COMMERCIAL

Promovido pelo Instituto Brasileiro de Contabilidade terá logar no dia 25 do corrente — Dia do Contabilista — as 21 horas, na séde da Associação dos Empregados no Commercio do Rio de Janeiro, á av. Rio Branco, 118-1° andar, a solennidade da collação de grau da turma de perito-contadores da Escola Technico-Commercial.

Será paranympho o eminente professor e jornalista dr. Carlos Domingues, e falará em nome da turma o perito-contador Sylvio Maia.

Estão sendo distribuidos convites á imprensa, estações radiophonicas, estabelecimentos congeneres, etc.

Será convidado de honra o ministro da Educação, dr. Gustavo Capanema.

Logo após a solennidade, haverá baile, sendo exigido traje a rigor.

Cestas de Natal

da "A FEIRA DAS NAÇÕES" a maior e melhor mercearia de São Paulo.

Podem ser adquiridas no Rio de Janeiro, com modicas prestações mensaes -- Desde 10$000 — Procure a EMPRESA SUL AMERICANA DISTRIBUIDORA DE CESTAS DE NATAL

AV. RIO BRANCO, 9-2.° and. s. 278

TEL. 43-4753

CONCESSÃO UNICA DO GOVERNO DA REPUBLICA

LOTERIA FEDERAL DO BRASIL

Contrato celebrado com o Governo da União em 24 de Dezembro de 1937, á vista da Lei N. 21.143, de 10 de Março de 1932

PREMIO MAIOR:

27.ª EXTRAÇÃO — 2.000:000$000 — PLANO F

Lista da extração de SABADO, 9 de ABRIL de 1938

2.500 PREMIOS

Nesta LISTA não figuram por extenso os numeros premiados pela terminação do ultimo algarismo

Os bilhetes são litografados em papel branco, tinta amarela, fundo azul e numeração preta na frente, com a inscrição: Extração em 9 de Abril de 1938 ás 14 horas

Atenção: Verifiquem a terminação simples de seus BILHETES

Todos os numeros terminados em 9 têm 450$000

Todos os numeros terminados em 9 têm 450$000

0

14 ... 500$
17 ... 500$
36 ... 500$
38 ... 500$
56 ... 500$
71 ... 500$

85 — 2:000$000

88 ... 500$
109 ... 500$

139 — 1:000$000

159 — 1:000$000

175 ... 500$
179 ... 500$

181 — 1:000$000

193 ... 500$
204 ... 500$
208 ... 500$
214 ... 500$
221 ... 500$
245 ... 500$
275 ... 500$
299 ... 500$
291 ... 500$
310 ... 500$
313 ... 500$

333 — 1:000$000

379 ... 500$

449 — 1:000$000

483 — 1:000$000

496 ... 500$
525 ... 500$
539 ... 500$
551 ... 500$
565 ... 500$

568 — 1:000$000

621 ... 500$

636 — 1:000$000

645 ... 500$
657 ... 500$

669 — 1:000$000

674 ... 500$

687 — 1:000$000

693 ... 500$

701 — 1:000$000

706 ... 500$
707 ... 500$
712 ... 500$
749 ... 500$
754 ... 500$
762 ... 500$

774 — 1:000$000

786 — 2:000$000

797 ... 500$
844 ... 500$
855 ... 500$
865 ... 500$
883 ... 500$
886 ... 500$
899 ... 500$
902 ... 500$
934 ... 500$
937 ... 500$

943 — 10:000$000

948 ... 500$

960 — 1:000$000

961 ... 500$

967 — 2:000$000

975 — 1:000$000

987 — 10:000$000

1

1016 ... 500$
1021 ... 500$
1028 ... 500$

1046 — 1:000$000

1059 ... 500$
1068 ... 500$

1071 — 1:000$000

1103 ... 500$
1115 ... 500$
1137 ... 500$
1143 ... 500$

1144 — 1:000$000

1152 ... 500$
1185 ... 500$
1255 ... 500$
1267 ... 500$

1276 — 1:000$000

1294 ... 500$
1301 ... 500$
1302 ... 500$
1314 ... 500$
1328 ... 500$

1332 — 50:000$ — Porto Alegre

1334 ... 500$

1366 — 1:000$000

1369 ... 500$
1380 ... 500$
1394 ... 500$
1396 ... 500$
1410 ... 500$
1432 ... 500$
1453 ... 500$
1457 ... 500$
1469 ... 500$
1496 ... 500$
1499 ... 500$
1508 ... 500$
1542 ... 500$

1559 — 1:000$000

1576 — 1:000$000

1606 ... 500$
1619 ... 500$
1651 ... 500$

1653 — 1:000$000

1655 ... 500$
1660 ... 500$
1665 ... 500$
1699 ... 500$
1707 ... 500$
1712 ... 500$
1744 ... 500$
1755 ... 500$
1777 ... 500$
1797 ... 500$
1801 ... 500$
1849 ... 500$
1892 ... 500$
1909 ... 500$
1910 ... 500$
1926 ... 500$
1927 ... 500$
1932 ... 500$
1936 ... 500$
1943 ... 500$
1956 ... 500$
1969 ... 500$
1988 ... 500$

2

2002 — 5:000$000

2005 ... 500$
2012 ... 500$
2027 ... 500$
2042 ... 500$
2057 ... 500$
2068 ... 500$

2091 — 1:000$000

2096 — 1:000$000

2113 ... 500$

2121 — 1:000$000

2129 ... 500$
2168 ... 500$
2173 ... 500$
2175 ... 500$
2190 ... 500$

2196 — 1:000$000

2213 ... 500$

2214 — 1:000$000

2219 — 1:000$000

2227 ... 500$
2241 ... 500$
2243 ... 500$
2255 ... 500$

2262 — 1:000$000

2322 ... 500$
2323 ... 500$
2345 ... 500$
2369 ... 500$
2374 ... 500$
2411 ... 500$

2442 — 1:000$000

2444 — 1:000$000

2458 ... 500$
2473 ... 500$
2482 ... 500$
2490 ... 500$
2516 ... 500$
2532 ... 500$

2581 — 1:000$000

2623 — 1:000$000

2635 ... 500$

2649 — 1:000$000

2655 ... 500$
2660 ... 500$
2689 ... 500$
2694 ... 500$

2724 — 1:000$000

2732 ... 500$

2737 — 1:000$000

2740 ... 500$
2757 ... 500$
2788 ... 500$
2791 ... 500$
2820 ... 500$
2823 ... 500$
2840 ... 500$
2848 ... 500$
2857 ... 500$
2861 ... 500$

2864 — 1:000$000

2875 ... 500$
2883 ... 500$
2887 ... 500$
2892 ... 500$

2908 — 1:000$000

2919 — 1:000$000

2937 ... 500$

2993 — 1:000$000

3

3015 ... 500$
3025 ... 500$
3038 ... 500$
3055 ... 500$

3126 — 1:000$000

3133 ... 500$
3157 ... 500$

3164 — 1:000$000

3181 ... 500$
3188 ... 500$
3213 ... 500$

3230 — 1:000$000

3246 ... 500$
3255 ... 500$
3260 ... 500$
3265 ... 500$
3281 ... 500$
3295 ... 500$
3334 ... 500$

3339 — 1:000$000

3353 ... 500$
3381 ... 500$
3442 ... 500$
3447 ... 500$
3492 ... 500$
3536 ... 500$
3568 ... 500$

3573 — 1:000$000

3595 — 1:000$000

3598 ... 500$
3600 ... 500$
3615 ... 500$
3622 ... 500$
3625 ... 500$
3639 ... 500$
3640 ... 500$
3641 ... 500$
3664 ... 500$
3709 ... 500$
3719 ... 500$
3721 ... 500$
3723 ... 500$
3726 ... 500$
3756 ... 500$
3769 ... 500$
3771 ... 500$
3779 ... 500$
3783 ... 500$
3802 ... 500$

3815 — 1:000$000

3838 ... 500$

3854 — 1:000$000

3898 ... 500$
3909 ... 500$
3920 ... 500$
3953 ... 500$

3955 — 1:000$000

3974 — 1:000$000

3975 ... 500$
3976 ... 500$
3992 ... 500$
3997 ... 500$

4

4013 ... 500$

4026 — 5:000$000

4037 — 1:000$000

4043 ... 500$
4054 ... 500$
4061 ... 500$
4102 ... 500$

4107 — 1:000$000

4149 ... 500$
4155 ... 500$
4159 ... 500$
4181 ... 500$

4183 — 1:000$000

4202 ... 500$
4229 ... 500$
4236 ... 500$
4244 ... 500$
4249 ... 500$
4254 ... 500$
4260 ... 500$
4261 ... 500$
4325 ... 500$
4340 ... 500$
4342 ... 500$
4349 ... 500$
4357 ... 500$

4369 — 5:000$000

4376 ... 500$
4377 ... 500$
4386 ... 500$
4418 ... 500$
4420 ... 500$
4448 ... 500$
4449 ... 500$
4463 ... 500$
4476 ... 500$
4490 ... 500$
4510 ... 500$
4531 ... 500$

4535 — 1:000$000

4538 ... 500$
4543 ... 500$

4552 — 1:000$000

4559 ... 500$
4575 ... 500$

4578 — 1:000$000

4585 ... 500$
4674 ... 500$
4677 ... 500$
4694 ... 500$

4700 — 1:000$000

4758 ... 500$
4786 ... 500$
4798 ... 500$
4808 ... 500$
4819 ... 500$
4833 ... 500$
4836 ... 500$
4852 ... 500$
4857 ... 500$

4877 — 1:000$000

4879 ... 500$
4888 ... 500$
4890 ... 500$
4920 ... 500$
4925 ... 500$
4952 ... 500$
4997 ... 500$

5

5002 ... 500$
5005 ... 500$
5055 ... 500$

5070 — 1:000$000

5118 ... 500$
5122 ... 500$
5126 ... 500$
5127 ... 500$
5132 ... 500$
5181 ... 500$

5200 — 1:000$000

5217 — 1:000$000

5254 — 1:000$000

5305 ... 500$
5308 ... 500$
5333 ... 500$
5373 ... 500$
5410 ... 500$
5424 ... 500$

5442 — 1:000$000

5466 — 1:000$000

5503 ... 500$
5504 ... 500$
5522 ... 500$
5534 ... 500$
5537 ... 500$
5550 ... 500$
5566 ... 500$
5603 ... 500$
5612 ... 500$
5624 ... 500$
5656 ... 500$
5658 ... 500$
5673 ... 500$

5701 — 1:000$000

5725 ... 500$
5728 ... 500$
5731 ... 500$
5735 ... 500$
5739 ... 500$

5748 — 1:000$000

5751 ... 500$

5773 — 1:000$000

5793 ... 500$
5797 ... 500$
5819 ... 500$

5835 — 1:000$000

5849 ... 500$
5850 ... 500$

5870 — 1:000$000

5886 — 1:000$000

5899 — 1:000$000

5905 ... 500$

5908 — 1:000$000

5953 ... 500$

5954 — 5:000$000

5967 ... 500$

5969 — 2:000$000

5973 ... 500$

5984 — 1:000$000

6

6013 ... 500$
6014 ... 500$
6024 ... 500$

6035 — 1:000$000

6042 — 1:000$000

6054 ... 500$
6092 ... 500$

6101 — 1:000$000

6120 ... 500$
6141 ... 500$
6164 ... 500$
6179 ... 500$

6198 — 1:000$000

6214 ... 500$

6217 — 1:000$000

6232 ... 500$

6269 — 5:000$000

6308 ... 500$
6328 ... 500$
6341 ... 500$
6343 ... 500$
6349 ... 500$
6404 ... 500$
6406 ... 500$
6411 ... 500$
6430 ... 500$

6454 — 1:000$000

6483 ... 500$

6499 — 1:000$000

6505 ... 500$

6562 — 1:000$000

6564 ... 500$
6565 ... 500$
6570 ... 500$
6589 ... 500$
6592 ... 500$
6596 ... 500$

6597 — 1:000$000

6613 ... 500$
6621 ... 500$
6649 ... 500$
6653 ... 500$
6668 ... 500$
6676 ... 500$

6689 — 2:000$000

6711 ... 500$
6722 ... 500$
6729 ... 500$
6759 ... 500$
6814 ... 500$
6823 ... 500$
6824 ... 500$
6826 ... 500$

6843 — 1:000$000

6859 ... 500$

6878 — 1:000$000

6899 ... 500$
6909 ... 500$
6934 ... 500$
6939 ... 500$
6962 ... 500$
6965 ... 500$
6972 ... 500$
6982 ... 500$
6991 ... 500$

7

7005 ... 500$
7010 ... 500$
7011 ... 500$

7030 — 100:000$ — Rio

7042 ... 500$
7047 ... 500$
7051 ... 500$
7075 ... 500$
7078 ... 500$
7106 ... 500$
7111 ... 500$
7133 ... 500$
7153 ... 500$

7174 — 1:000$000

7175 ... 500$

7193 — 1:000$000

7213 — 1:000$000

7229 — 20:000$

7236 ... 500$
7254 ... 500$
7261 ... 500$
7280 ... 500$
7281 ... 500$
7282 ... 500$
7302 ... 500$
7316 ... 500$
7319 ... 500$
7320 ... 500$

7324 — 1:000$000

7328 — 1:000$000

7350 ... 500$

7365 — 1:000$000

7373 ... 500$
7394 ... 500$
7410 ... 500$
7420 ... 500$
7424 ... 500$
7428 ... 500$

7455 — 1:000$000

7460 ... 500$

7463 — 5:000$000

7470 ... 500$
7471 ... 500$

7481 — 1:000$000

7494 — 1:000$000

7542 — 1:000$000

7544 ... 500$
7561 ... 500$

7562 — 1:000$000

7568 ... 500$
7599 ... 500$

7604 — 1:000$000

7618 ... 500$
7620 ... 500$
7626 ... 500$
7628 ... 500$
7638 ... 500$
7653 ... 500$
7677 ... 500$

7695 — 1:000$000

7708 — 1:000$000

7714 ... 500$
7719 ... 500$

7721 — 1:000$000

7738 ... 500$
7739 ... 500$

7740 — 10:000$000

7746 ... 500$
7759 ... 500$
7771 ... 500$
7789 ... 500$
7792 ... 500$
7796 ... 500$

7803 — 1:000$000

7808 ... 500$
7826 ... 500$
7856 ... 500$
7865 ... 500$
7886 ... 500$
7897 ... 500$
7906 ... 500$
7907 ... 500$

7911 — 1:000$000

7919 ... 500$

7937 — 1:000$000

7956 ... 500$

7961 — 1:000$000

7981 ... 500$

7992 — 2:000$000

7996 ... 500$
7997 ... 500$

8

8002 ... 500$
8024 ... 500$
8032 ... 500$
8045 ... 500$
8046 ... 500$

8047 — 1:000$000

8115 — 1:000$000

8134 ... 500$

8188. Ap. 50:000$

8188 ... 500$

8189 — 2.000:000$ — Rio

8190. Ap. 50:000$

8211 ... 500$
8223 ... 500$
8228 ... 500$
8233 ... 500$
8252 ... 500$
8257 ... 500$
8316 ... 500$

8328 — 1:000$000

8363 ... 500$
8386 ... 500$
8409 ... 500$
8421 ... 500$
8436 ... 500$
8445 ... 500$
8464 ... 500$
8487 ... 500$
8518 ... 500$

8519 — 1:000$000

8521 ... 500$
8526 ... 500$
8530 ... 500$
8536 ... 500$
8540 ... 500$
8590 ... 500$
8630 ... 500$
8636 ... 500$
8646 ... 500$
8660 ... 500$

8686 — 1:000$000

8713 — 1:000$000

8714 ... 500$
8760 ... 500$
8783 ... 500$

8793 — 2:000$000

8798 ... 500$
8832 ... 500$

8848 — 1:000$000

8861 ... 500$
8895 ... 500$
8908 ... 500$
8917 ... 500$
8949 ... 500$
8956 ... 500$
8957 ... 500$
8989 ... 500$

9

9014 — 5:000$000

9018 ... 500$
9027 ... 500$
9030 ... 500$
9055 ... 500$
9059 ... 500$

9067 — 1:000$000

9071 ... 500$
9081 ... 500$
9085 ... 500$
9103 ... 500$
9132 ... 500$
9143 ... 500$
9146 ... 500$
9165 ... 500$

9202 — 1:000$000

9220 ... 500$
9237 ... 500$
9238 ... 500$
9244 ... 500$
9266 ... 500$
9293 ... 500$
9297 ... 500$
9298 ... 500$

9307 — 1:000$000

9310 ... 500$
9317 ... 500$
9323 ... 500$
9330 ... 500$
9338 ... 500$
9345 ... 500$
9353 ... 500$
9363 ... 500$
9385 ... 500$
9403 ... 500$

9426 — 1:000$000

9436 ... 500$
9467 ... 500$

9474 — 1:000$000

9482 ... 500$

9500 — 1:000$000

9507 ... 500$

9513 — 1:000$000

9526 ... 500$
9529 ... 500$
9532 ... 500$
9549 ... 500$
9559 ... 500$
9577 ... 500$
9583 ... 500$
9595 ... 500$
9606 ... 500$

9607 — 1:000$000

9612 ... 500$
9627 ... 500$
9630 ... 500$
9652 ... 500$
9669 ... 500$

9680 — 5:000$000

9682 ... 500$

9687 — 10:000$000

9689 ... 500$

9712 — 1:000$000

9718 ... 500$

9783 — 1:000$000

9796 ... 500$
9800 ... 500$

9803 — 1:000$000

9830 ... 500$
9841 ... 500$
9847 ... 500$
9852 ... 500$

9867 — 1:000$000

9894 ... 500$
9908 ... 500$

9920 — 1:000$000

9923 ... 500$
9945 ... 500$
9969 ... 500$
9970 ... 500$
9995 ... 500$

10

10014 ... 500$
10032 ... 500$
10051 ... 500$

10054 — 1:000$000

10063 ... 500$
10094 ... 500$
10110 ... 500$
10114 ... 500$

10117 — 1:000$000

10120 ... 500$

10123 — 1:000$000

10134 ... 500$
10174 ... 500$
10177 ... 500$

10187 — 1:000$000

10204 ... 500$
10218 ... 500$
10219 ... 500$
10224 ... 500$
10237 ... 500$
10275 ... 500$
10281 ... 500$
10283 ... 500$
10291 ... 500$
10303 ... 500$
10316 ... 500$

10331 — 1:000$000

10336 ... 500$
10373 ... 500$
10387 ... 500$
10397 ... 500$

10419 — 1:000$000

10421 ... 500$
10451 ... 500$
10471 ... 500$
10473 ... 500$
10488 ... 500$
10495 ... 500$
10498 ... 500$
10500 ... 500$
10523 ... 500$

10542 — 1:000$000

10547 ... 500$
10584 ... 500$
10598 ... 500$
10600 ... 500$
10618 ... 500$
10627 ... 500$
10648 ... 500$

10706 — 1:000$000

10753 ... 500$
10754 ... 500$
10811 ... 500$

10814 — 1:000$000

10835 ... 500$

10846 — 1:000$000

10855 ... 500$
10870 ... 500$
10876 ... 500$
10894 ... 500$
10905 ... 500$
10913 ... 500$
10928 ... 500$
10975 ... 500$

11

11018 ... 500$
11044 ... 500$

11056 — 1:000$000

11057 ... 500$

11061 — 1:000$000

11063 ... 500$
11068 ... 500$
11073 ... 500$
11075 ... 500$
11083 ... 500$
11094 ... 500$
11096 ... 500$
11097 ... 500$
11137 ... 500$
11170 ... 500$

11175 — 1:000$000

11176 ... 500$

11186 — 1:000$000

11198 — 2:000$000

11202 ... 500$
11206 ... 500$
11213 ... 500$
11228 ... 500$
11238 ... 500$
11242 ... 500$
11274 ... 500$
11289 ... 500$

11309 — 1:000$000

11311 ... 500$
11331 ... 500$
11352 ... 500$

11371 — 2:000$000

11373 ... 500$
11426 ... 500$

11433 — 1:000$000

11436 ... 500$
11444 ... 500$
11449 ... 500$
11460 ... 500$
11463 ... 500$
11472 ... 500$
11495 ... 500$
11511 ... 500$
11531 ... 500$

11555 — 1:000$000

11561 ... 500$
11595 ... 500$
11598 ... 500$
11600 ... 500$
11636 ... 500$
11652 ... 500$
11653 ... 500$
11666 ... 500$
11668 ... 500$
11670 ... 500$
11676 ... 500$
11689 ... 500$
11700 ... 500$
11746 ... 500$
11750 ... 500$
11752 ... 500$

11809 — 1:000$000

11813 ... 500$

11826 — 1:000$000

11830 ... 500$
11866 ... 500$
11868 ... 500$
11878 ... 500$
11905 ... 500$
11908 ... 500$
11931 ... 500$
11932 ... 500$
11953 ... 500$
11956 ... 500$
11957 ... 500$
11973 ... 500$

11989 — 1:000$000

11995 ... 500$

12

12029 — 1:000$000

12035 ... 500$
12048 ... 500$

12071 — 1:000$000

12085 — 1:000$000

12098 ... 500$

12104 — 1:000$000

12117 ... 500$

12152 — 1:000$000

12153 — 1:000$000

12176 ... 500$
12205 ... 500$
12264 ... 500$
12282 ... 500$
12286 ... 500$
12287 ... 500$
12293 ... 500$

12300 — 1:000$000

12317 ... 500$
12350 ... 500$
12355 ... 500$
12384 ... 500$
12391 ... 500$
12403 ... 500$
12427 ... 500$
12437 ... 500$
12440 ... 500$
12468 ... 500$
12476 ... 500$
12507 ... 500$
12531 ... 500$
12536 ... 500$
12554 ... 500$

12559 — 5:000$000

12607 ... 500$
12672 ... 500$
12688 ... 500$
12695 ... 500$
12724 ... 500$
12748 ... 500$
12760 ... 500$
12774 ... 500$
12784 ... 500$
12786 ... 500$
12793 ... 500$

12795 — 1:000$000

12796 ... 500$
12820 ... 500$
12840 ... 500$
12861 ... 500$
12872 ... 500$
12881 ... 500$
12901 ... 500$

12914 — 2:000$000

12942 ... 500$
12995 ... 500$

13

13023 ... 500$
13041 ... 500$
13052 ... 500$
13076 ... 500$
13106 ... 500$
13158 ... 500$
13184 ... 500$

13218 — 1:000$000

13236 ... 500$
13249 ... 500$
13250 ... 500$
13260 ... 500$
13264 ... 500$

13288 — 20:000$

13302 ... 500$
13305 ... 500$
13318 ... 500$
13329 ... 500$

13357 — 20:000$

13366 — 1:000$000

13384 ... 500$

13385 — 1:000$000

13396 ... 500$

13408 — 1:000$000

13416 ... 500$
13462 ... 500$

13503 — 1:000$000

13509 — 10:000$000

13511 ... 500$
13519 ... 500$
13523 ... 500$
13585 ... 500$
13600 ... 500$
13602 ... 500$
13607 ... 500$
13661 ... 500$
13674 ... 500$

13694 — 1:000$000

13729 ... 500$
13734 ... 500$
13755 ... 500$
13757 ... 500$

13779 — 1:000$000

13787 ... 500$
13826 ... 500$
13865 ... 500$
13888 ... 500$
13891 ... 500$
13912 ... 500$
13926 ... 500$
13927 ... 500$

13937 — 1:000$000

13957 ... 500$
13968 ... 500$
13978 ... 500$
13981 ... 500$

13988 — 1:000$000

13994 ... 500$

14

14024 ... 500$
14035 ... 500$
14039 ... 500$
14062 ... 500$
14070 ... 500$
14084 ... 500$
14102 ... 500$

14114 — 1:000$000

14116 ... 500$
14123 ... 500$

14140 — 1:000$000

14144 ... 500$
14192 ... 500$
14242 ... 500$
14252 ... 500$
14253 ... 500$
14259 ... 500$
14273 ... 500$
14275 ... 500$
14283 ... 500$
14307 ... 500$
14334 ... 500$
14354 ... 500$
14363 ... 500$

14364 — 1:000$000

14406 ... 500$
14426 ... 500$
14434 ... 500$
14473 ... 500$

14479 — 1:000$000

14489 ... 500$
14491 ... 500$
14498 ... 500$
14502 ... 500$
14526 ... 500$
14535 ... 500$
14611 ... 500$
14664 ... 500$
14665 ... 500$
14675 ... 500$
14722 ... 500$
14738 ... 500$

14804 — 1:000$000

14807 ... 500$

14808 — 1:000$000

14810 ... 500$

14826 — 1:000$000

14836 — 1:000$000

14849 ... 500$

14871 — 1:000$000

14897 ... 500$
14900 ... 500$
14910 ... 500$

14915 — 1:000$000

14936 ... 500$
14975 ... 500$
14996 ... 500$

Premios maiores

Numero	Premio	Local
8189	2.000:000$	Rio
7030	100:000$	Rio
1332	50:000$000	Porto Alegre
7229	20:000$000	Parnaíba
13288	20:000$000	S. Paulo
13357	20:000$000	S. Paulo
943	10:000$000	S. Paulo
987	10:000$000	Manhumirim
7740	10:000$000	S. Paulo
9687	10:000$000	Campos
13509	10:000$000	Rio

Todos os numeros terminados em 9 têm 450$000

Todos os numeros terminados em 9 têm 450$000

PLANO DA PRESENTE LISTA

PLANO F

PREMIOS

1 Premio de	...	2.000:000$000
[illegible]	...	300:000$000
[illegible]	...	50:000$000
[illegible]	...	80:000$000
[illegible] 20:000$000	...	80:000$000
[illegible] 10:000$000	...	45:000$000
[illegible] 5:000$000	...	30:000$000
[illegible] 2:000$000	...	170:000$000
[illegible] 1:000$000	...	801:000$000
[illegible] 500$000	...	
1.500 " " 450$000	para os bilhetes terminados com o algarismo final do primeiro premio ...	675:000$000
2.500		4.570:000$000

O Escritorio á rua da Alfandega n. 28, estará aberto para pagamentos todos os dias uteis, das 9 ás 11 ½ e das 13 ½ ás 16 horas, exceto nos dias feriados.

A Administração pagará o valor que representem os bilhetes premiados, durante os primeiros 6 meses da respetiva extração, ao seu portador, e não atenderá reclamação alguma por perda ou subtração de bilhetes.

No caso do premio maior caber ao numero 1, serão considerados como aproximações o imediatamente superior e o ultimo dos milhares que jogarem; sendo sorteado o ultimo, serão aproximações o imediatamente inferior e o primeiro, isto é, o numero 1.

As extrações principiam ás 14 horas

Plano da proxima extração em 13 de Abril de 1938

PLANO D

PREMIOS

1 Premio de	...	180:000$000
1 " "	...	30:000$000
1 " "	...	10:000$000
1 " "	...	3:000$000
1 " "	...	2:000$000
4 " " 1:000$000	...	4:000$000
20 " " 500$000	...	10:000$000
64 " " 200$000	...	12:800$000
500 " " 100$000	...	50:000$000
2.300 " " 70$000	para os bilhetes terminados com o algarismo final do primeiro premio ...	161:000$000
2.875		772:800$000

27.ª Extração = Concessionario: Domingos Demarchi = O Fiscal do Governo: René Mostardeiro; O Ajudante do Fiscal do Governo: Waldemiro Carvalho Santos; O Escrivão: Joaquim de Freitas Junior **= 27.ª Extração**

O Maior "Récord" em Loterias

8.189 - 2.000 CONTOS

bilhete inteiro vendido nesta Capital pelo

"AO MUNDO LOTERICO"

RUA DO OUVIDOR, 139

aos seus distinctos freguezes Srs. Vetere & Cia., proprietarios do "Centro Loterico" — Travessa do Ouvidor, 9, e bem assim as duas approximações de numeros 8.188 e 8.190 com 100 Contos — da primeira destas approximações já pagou varias fracções a diversos de seus freguezes, as quaes se acham ali expostos.

E' indiscutivel a "chance" do

"AO MUNDO LOTERICO"

RUA DO OUVIDOR, 139

Quinta-feira vendeu 25.180 com 200:000$000 e sua approximação 25.179 com 5:000$, bilhete já pago e ali exposto — e da ultima grande loteria de 2.000 Contos vendida nesta Capital ainda coube ao celebre 11.031 o premio de 2.000 Contos vendido e pago ali a 18 freguezes, como se faz lembrar. Quarta-feira, 500:000$000 por 64$, fracções 3$200.

Aguarda-se nova "reprise"... todas com as vantagens da nossa Carta Patente 104 e mais 5 finaes (unidades)

Coube ainda ao felizardo AO MUNDO LOTERICO, rua do Ouvidor, 139, do sorteio de hontem, vender mais 13.509 com 10 contos, em seu proprio balcão e 9.014 com 5:000$ ao sr. José Vital, estabelecido á rua Rodrigo Silva, 13. FIQUE RICO!

CLASSICOS NO MODERNISMO

The D'IVONS

os bailarinos

que empolgam

no

Casino COPACABANA

Noticias do Estado do Rio

Actos do interventor — Decretos assignados hontem — Movimento da thesouraria da Prefeitura de Nictheroy — Applicação da lei de protecção as mattas — Outras notas

ACTOS DO INTERVENTOR FEDERAL

Pelo interventor fede..al, foram assignados os seguintes actos:

Nomeando: José Barroso de Vasconcellos para exercer, interinamente, o cargo de professor de desenho da E..ola do Trabalho do Estado do Rio; Carlos Nogueira Branco para exercer, interinamente, o cargo de professor de Economia Politica da Escola do Trabalho do Estado do Rio; Manoel Damas Ortiz para exercer, interinamente, o cargo de professor de contabilidade da Escola do Trabalho; d. Jaryce Barbosa para o cargo de cathedratica, interina, de educação physica e noções de hygiene da Escola Profissional "Aureliano Leal"; Celso Correia, cathedratico interino da cadeira de Physica, Geographia e Cosmographia, do curso complementar do Instituto de Educação do Estado; dr. Guilherme Pahl, cathedratico interino da cadeira de Biologia e Hygiene do curso complementar do Instituto de Educação do Estado; Aurelio Pinheiro, cathedratico interino da cadeira de Literatura do curso complementar do Instituto de Educação do Estado; os cidadãos Plinio Francisco dos Santos, Renée Ferreira e Walter Alves da Silva, escripturarios da classe C, tabella I — Thesouro do Estado; d. Eulina Passos Lepagem, official administrativo da classe E, tabella I — Thesouro do Estado; os cidadãos Alfredo Santos e Antonio Jesus, sob-continuos da classe A, tabella VII — Thesouro do Estado; José Baptista Miraglia e d. Maria Dulce Macedo, fieis da classe E, tabella VIII — Recebedorias de Rendas; Orlando do Prado Jordão, official administrativo da classe F, tabella VII — Recebedoria de Rendas; Arnaldo Azevedo e Francisco de Carvalho e Silva Filho, official administrativo da classe E, tabella VIII — Recebedoria de Rendas; o continuo da classe B, tabella VII, Sebastião José da Silva e Pedro de Moura Velho porteiros da classe D, tabella IX — Recebedorias de Rendas; os sub-continuos da classe A, tabella VII — Joaquim Feliciano da Costa, Archimedes Cesar de Andrade e Antonio Ferreira de Britto, continuos da tabella IX — Recebedorias de Rendas; Manoel Oliveira de Almeida, Ary Ferreira Guimarães e Waltrudes Silva, continuos da tabella IX — continuos da tabella IX — Recebedorias de Rendas; Antonio Francisco de Andrade continuo da tabella IX — Recebedorias de Rendas; Franklin Lima Vieira e Ito Ca..ax Sampaio, estatisticos da classe C, tabella X — Inspectoria Geral de Rendas; Joé Pires dos Reis, fiscal de Rendas de 2ª classe, tabella II — Fiscaes de Rendas; Luiz Nery e ..art Cerqueira Montebello, fiscaes de Rendas de 3ª classe, tabella III d. Eunice Soares de Magalhães, dactylographa com os vencimentos de 3:600$ annuaes, tabella XVI; Ignacio Abrahão e Armando Ribeiro, agentes auxiliares.

Tornando sem effeito o acto de 17 de fevereiro de 1938 na parte que nomeou o cidadão Manoel Alves agente fiscal de 5ª classe, visto ter sido nomeado agente fiscal de 4ª classe; o de 17 de fevereiro de 1938, na parte que nomeou João Candido Pereira Lima, fiscal de Rendas de 2ª classe; o de 8 de março, na parte que nomeou o cidadão Edgard Moreira, official administrativo da classe E, visto estar o mesmo em exercicio como collector estadual no municipio de Miracema; o de 8 de março que nomeou Antonio Porto Gomes, escripturario da classe C; o de 10 de março, na parte que nomeou Ary Dias, agente auxiliar; o de 10 de março, na parte em que nomeou Joel Soares, agente auxiliar.

Exonerando, a pedido, o regente interino de Chimica do Instituto de Educação do Estado, dr. Nestor Ribeiro Meira e nomeal-o para exercer o cargo de cathedratico, interino, de Historia Natural do curso complementar do mesmo Instituto.

Mandando concellar da relação dos funccionarios aposentados do Estado, constantes da tabella annexa ao orçamento vigente, o nome do professor aposentado da cadeira de Theoria de Musica, José de Lima Coutinho, visto ter o mesmo optado por cargo federal.

Aposentando compulsoriamente, o 1º official do Tribunal de Contas Antonio da Silva Neco, que perceberá os vencimentos que opportunamente forem fixados.

PAGARÃO A MULTA DE 50 °|° OS CONTRIBUINTES QUE FIZERAM FALSAS DECLARAÇÕES

Pelo interventor foi assignado hontem o seguinte decreto:

"Os contribuintes do imposto de transmissão de propriedades de inter-vivos que diminuirem o valor das transmissões será applicada a multa de 50 °|° sobre a differença entre o valor declarado na guia e o valor real do immovel ou immoveis".

DECRETO REGULANDO OS ADEANTAMENTOS DOS FUNCCIONARIOS

O interventor federal no Estado assignou um decreto estabelecendo o criterio sobre os adeantamentos feitos a funccionarios e bem assim quanto á applicação dos mesmos.

845:623$300 FOI A IMPORTANCIA ARRECADADA PELA MUNICIPALIDADE DENICTHEROY DURANTE OITO DIAS

O movimento verificado na Thesouraria da Prefeitura de Nictheroy, apresentou a importancia de 845:623$300, durante o periodo de 31 do mez proximo passado a 7 deste, quantia esta distribuida na forma seguinte:

Importancia arrecadada — 182:515$200; sellos vendidos — 11:348$300; pagamentos effectuados — 651:773$800; importancia retirada do Banco do Brasil na cidade — 50:000$000.

APPLICAÇÃO DA LEI DE PROTECÇÃO AS MATTAS

O interventor federal no Estado recebeu do ministro da Agricultura, o seguinte officio:

"Estando o Governo Federal empenhado em pôr em pratica o Codigo Florestal, tenho a honra de enviar a v. ex. um exemplar do mesmo.

Afim de dar inicio á execução do referido Codigo, solicito os bons officios de vossa excellencia no sentido de ser immediatamente applicado, nesse Estado, por intermedio dos municipios, o que dispõe o art. 23, isto é: os proprietarios de terras cobertas de mattas não poderão abater mais de 75% da vegetação existente, reservando, portanto, 25%, que se integrarão ao patrimonio florestal do paiz.

Para completo conhecimento dos interessados, deverão as autoridades municipaes dar ampla publicidade aos dispositivos do citado artigo.

Levo ao conhecimento de vossa excellencia que os inspectores agricolas, de accordo com o que estabelece o alludido Codigo, na ausencia de funccionarios florestaes, estão autorizados a tomar medidas necessarias á applicação da lei protectora de nossas mattas. Nos municipios, os proprios funccionarios municipaes poderão, designados pelos poderes competentes, e desde já, por este Ministerio autorizados, exercer as funcções de fiscaes, emquanto não forem nomeados os funccionarios, que se refere o Codigo Florestal.

Certo de que vossa excellencia não deixará de prestar a este Ministerio a efficiente collaboração de vossa excellencia, reitero, com os meus cordiaes agradecimentos, os protestos de minha elevada estima e distincta consideração.

SERVIÇOS DE FISCALIZAÇÃO SANITARIA ANIMAL NAS FRONTEIRAS

O dr. José Luiz Guimarães dos Santos assignou a instrucção resolvendo que os bovinos existentes nos estabelecimentos do Municipio de Nova Iguassu' só poderão dóra avante ser vendidos, abatidos ou transferidos para outro local com autorização do Serviço de Fiscalização Sanitaria Animal nas Fronteiras.

Só será considerado granja leiteira o estabelecimento que tiver no minimo 4.000 m2 de superficie nutritiva para cada animal. A tuberculinização será obrigatoria para todos os bovinos existentes no Municipio.

Os animaes que reagirem positivamente serão sacrificados não tendo os proprietarios direito a indemnização.

Todos os proprietarios de bovinos do Municipio de Nova Iguassu' ficam convidados a prestar fiéis declarações sobre o numero de animaes, local da exploração, area, etc., ao fiscal do Serviço de Fiscalização Sanitaria Animal no Edificio da Prefeitura Municipal no prazo de 10 dias a contar da publicação da instrucção.

As despezas para execução das medidas prophilaticas acima mencionadas, correrão por conta do proprietario de animaes.

As companhias de transporte maritimo, terrestre, os particulares e os conductores de animaes exigirão para o transporte de bovinos para fóra do municipio de Nova Iguassu', o certificado sanitario expedido pelo fiscal do Serviço de Fiscalização Sanitaria Animal em Nova Iguassu'.

Os infractores e todo aquelle que procurar burlar ou difficultar as disposições desta instrucção, além da multa de 100$ a 5:000$000, dobradas nas reincidencias, ficarão sujeitos a terem seus vehiculos e animaes appreendidos.

Os bovinos apprendidos serão sacrificados não tendo egualmente o proprietario direito a indemnização.

A SOLUÇÃO DO CASO DAS ESCOLAS SUPERIORES DO ESTADO

Ao interventor fluminense, foi enviado pelo presidente do Directorio Academico da Faculdade de Pharmacia e Odontologia do Estado do Rio de Janeiro, o seguinte officio:

"Os alumnos da Faculdade de Pharmacia e Odontologia do Estado do Rio de Janeiro, dos quaes tenho a honra de ser representante, agradecem, por meu intermedio, a justa solução que déstes ao caso em que estava envolvida, entre outras a Faculdade a que pertencemos.

A medida em apreço não nos causou surpreza, por isso que de um brioso official de nossa Armada e administrador de largo descortinio, como vós o sois, não esperavamos senão uma solução capaz de adaptar os nossos interesses aos do Estado que governaes.

Consignando os nossos eternos agradecimentos, servimo-nos do ensejo para declarar-vos que o corpo discente da Faculdade de Pharmacia e Odontologia do Estado do Rio de Janeiro, tudo fará no sentido de elevar o nome do Estabelecimento a que pertence e concorrer para a grandeza deste Estado e do nosso querido Brasil.

Cordiaes saudações — (a) João Telles da Silva".

ADVOGADO DR. WALDEMAR FERREIRA BRAGA transferiu seu escriptorio de advocacia para a Avenida Rio Branco n.º 128, 11.º and. s. 1100, telephone 42-8307.

— CONTRA O ARTRITISMO —
"DI-SOLVENTE"
Elimina o ACIDO URICO
— Preparado liquido —
J. Ed. SILVA ARAUJO
QUEBRA PEDRA, CHÁ MINEIRO, BOLDO, LITINA, FORMINA, ETC.

PRECISANDO
DEPURAR O SANGUE
TOME:
Elixir de Nogueira
combate a SYPHILIS
EM TODOS OS PERIODOS

ESTA' DOENTE.?

Quer saber o que tem? Mande nome, idade, residencia com enveloppe sellado para resposta, á caixa postal n. 3.281 — Rio.

Uma conferencia no Hospital Central da Marinha

O sr. Gustavo Armsbrust, presidente da Cruzada Nacional fará uma palestra no Hospital Central da Marinha, ás 12 horas, do dia 12 do corrente, com o intuito de agradecer aos medicos, pharmaceuticos e enfermeiros daquelle estabelecimento, os esforços de todos pela iniciativa que tomaram, de manter mais uma Escola para as crianças pobres do Districto Federal, á feição do que foi feito pelos fuzileiros navaes e Escola Naval.

STOZEMBACH & CO. SUCCESSORES DE LECLERC & CO.

AGENTES OFFICIAES DA PROPRIEDADE INDUSTRIAL
RUA URUGUAYANA N. 87 — 5º ANDAR
EDIFICIO ADRIATICA

Encarregam-se de contratar e promover o emprego do processo chimico para ondulação permanente de cabellos e respectivos meios, privilegiado pela Patente de invenção n. 21.931, da qual é concessionario FELICIEN FLEURY.

BEBAM
AGUA
São Gonçalo
A MELHOR AGUA
MAGNEZIANA RADIOACTIVA

quer DINHEIRO?
tem APOLICES?
vá a
CITA S/A

SÃO PEDRO, 33

Diario Carioca

Anno XI — Numero 3.016 | Rio de Janeiro, Domingo, 10 de Abril de 1938 | Praça Tiradentes n. 77

Terminou em Tragedia a Vida Amorosa do Capitalista Mello

A criminosa continua a não dizer coisa com coisa — Os advogados de Iracy — Vae depor o medico dr. J. Abadie

O drama passional desenrolado á praia de Botafogo e que impressionou vivamente o espirito publico continua ainda um tanto mysterioso.

A policia do 3º districto que desde os primeiros momentos vem trabalhando no sentido de esclarecel-o até agora não conseguiu o seu objectivo, isso porque, a matadora confessa do commerciante Antonio Cardoso de Mello, Iracy Guimarães Serra, "Santinha", não diz coisa com coisa, tal o seu estado de pertubação e incapacidade de raciocinio.

DEPÕE O MARIDO DA CRIMINOSA

O sr. Joaquim Serra, marido de Iracy, funccionario do Ministerio da Agricultura, esteve hontem, na delegacia do 3º districto em cujo cartorio prestou declarações. No seu resumido depoimento, o sr. Serra disse que ha cerca de quatro annos está separado da esposa e que o processo de desquite deverá ser julgado brevemente, estando dependendo, apenas, da assignatura de Iracy.

As declarações do sr. Serra, ao que parece, de nada adiantaram á policia de ver que o interrogado não tem conhecimento da vida de sua mulher desde quando della se separou.

A DEFESA DA CRIMINOSA

São advogados da criminosa, os drs. Evandro de Lins e Silva, Alvarenga Netto, Raul Lins e Silva e Cesar Lucchetti.

Estes causidicos, passaram longas horas de hontem na delegacia do 3º districto, empregaram todos os meios imaginaveis para que sua constituinte esclarecesse os pontos ainda obscuros de sua acção criminosa, não o conseguindo, entretanto.

VAE DEPOR O MEDICO QUE PRIMEIRO PRESTOU SOCCORRO A' ASSASSINA

O medico dr. José Abaddie, foi quem primeiro teve contacto com a criminosa.

O referido clinico passou com o seu carro pelo local justamente na occasião em que acabava de ser morto o infeliz commerciante.

A accusada deixou a "limousine" em que se verificou o crime e passou-se para o vehiculo do dr. Abaddie que tem o numero 3.339 e, deste, para o de nº. 1.399, que a conduziu para o Posto Central de Assistencia onde recebeu os curativos que carecia, seguindo, depois, para a delegacia.

O delegado dr. Belens Porto vae convidar o referido medico a depôr em torno do doloroso episodio.

ULTIMA HORA SPORTIVA

SENSACIONAL O REAPPARECIMENTO DE VILLAR! — QUASI IGUALADA A MARCA CONTINENTAL DOS 400MS. NADO LIVRE!

Completando o brilhantismo da ultima parte do Campeonato da Liga Carioca de Natação, os pareos destinados á Liga de Esportes da Marinha tiveram resultados excellentes.

O pareo dos 400 metros, nado livre, apresentou um duello emocionante entre Vi..., campeonissimo brasileiro, e Benevenuto Martins Nunes, outra grande expressão da nossa aquatica.

Demonstrando uma forma apurada no seu novo estilo, Benê iniciou a corrida com grande enthusiasmo, pass... nos 200 e 300 metros na frente de Villar, com tempos verdadeiramente notaveis, 2'24" e 3'41!

O veterano Villar porem, exigindo da sua fibra os esforços que o levaram á celebridade, nos derradeiros 100 metros reagiu valentemente, sobrepujando o seu fórte adversario.

O pareo foi sensacional, culminando com a victoria por quasi tres segundos de differença. O tempo registado, 2'59"4 é a melhor perfomance da Federação Brasileira de Natação e do Brasil, na temporada de 1937-938.

Villar, Benê e Leonidas fizeram uma exposição das possibilidades da entidade da Armada no Campeonato a se desenrollar, breve, em Bello Horizonte.

Displicencia de um official aviador

O DIRECTOR DA AERONAUTICA PUNIU-O COM O AFASTAMENTO DAS FUNCÇÕES POR 60 DIAS

O director da Aeronautica, general Isauro Reguera, em seu diario de hontem, publicou o seguinte: "O 1.º tenente Rozemiro Leal de Menezes Filho, no dia 6 de outubro do anno findo, rolando com o avião "Belanca K 325" e levando quatro passageiros a bordo, abalroou de encontro ao avião "Stearman K-203", que se achava parado e desguarnecido defronte ao hangar Santos Dumont, no Campo dos Affonsos, que deve ser inteiramente familiar ao referido official. O 1.º tenente Rozemiro revelou assim completa displicencia ao cumprimento do dever, incorrendo na falta especificada no n. 20 do art. 13 do R. D. E. Em solução ao Inquerito Technico procedido para averiguar as causas do accidente em apreço, resolvo: — afastar o 1.º tenente Rozemiro Leal de Menezes Filho, das funcções de pilotagem durante o periodo de 60 dias, com perda de diarias de vôo durante o mesmo prazo. Toas as Unidades e Estabelecimentos subordinados a esta Directoria deverão transcrever este item."

AINDA NÃO SÃO CAMPEÕES OS RUBRO-NEGROS!

O Fluminense marcou 127 pontos contra 126 do Flamengo! — O desfecho do Campeonato em torno do revezamento masculino dos 4 x 100 ms. — Superados dois records da L. C. N.

O ultimo round do Campeonato da Liga Carioca de Natação veiu desfazer os commentarios acintosos formulados em torno dos acontecimentos da primeira parte, realizada na noite de quinta-feira p. p.

O desenrolar da competição foi normal. A torcida agora mais sportiva, se bem que ainda não satisfatoria, trouxe um enthusiasmo indescriptivel ao desenrolar das provas, a ella cabendo uma grande dóse de efficiencia nos resultados obtidos.

No sector technico pouco mais se poderia exigir dos nadadores; optimos tempos foram consignados, alguns dos quaes de consideravel repercussão, como seja a marca lograda pela turma de revezamento feminina do C. R. Flamengo.

A CONTAGEM DE PONTOS

O placard, na contagem final de pontos, apresentou um resultado duvidoso:

Fluminense F. C. — 127 pontos.

C. R. Flamengo — 126 pontos.

C. R. Botafogo — 38 pontos.

Tijuca T. C. — 20 pontos.

C. R. Gragoatá — 1 ponto.

Como se póde observar, os rubro-negros ainda não tem assegurado o titulo de campeões! E' verdade que o resultado do revezamento masculino dos 4 x 100 ms. dar-lhes-á 10 pontos e o almejado triumpho. Entretanto, uma casualidade, uma saida escapada, poderá trazer uma desclassificação e a consequente victoria dos tricolores por 1 ponto apenas! Aguardemos a disputa do pareo na noite de terça-feira vindoura...

BRILHARAM AS TURMAS!

Tres records da Liga Carioca de Natação foram superados hontem. Desses, merecem especial destaque os conseguidos pelas turmas de revezamento.

A equipe feminina do Flamengo, reunindo um "four" poderoso, cumpriu bella figura, abaixando em cerca de 10" a marca regional dos 4 x 100 ms. A média obtida para cada nadadora é excellente: 1'15"2.

A turma masculina do Fluminense, nos 4x200 metros, registou a outra marca notavel da noite: 9'51"6.

Os tricolores demonstraram grande preparo, porquanto a media foi de 3'27"9 para cada nadador, isto é, excellente.

O DESENROLLAR DAS PROVAS E SEUS RESULTADOS

1.ª prova — 100 ms. — Moças — Nado de Costas:

1.º — Dulce P. da Silva — C. R. B. — 1'25".

2.º — Herta Hoelzer — F. F. C. — 1'26"2.

3.º — Cecilia Heilborn — F. F. C. — 1'27"6.

4.º — Beatriz Macedo — C. R. B. — 1'32"6.

Até os 75 metros a campeã do Botafogo foi assediada tenazmente por Herta; dahi em deante, porém, em virtude da virada de Dulce, ficou definido o pareo. A victoria da menina 100% esteve seriamente ameaçada, entretanto, apezar de adoentada, prevaleceu a sua grande classe.

2.ª prova — 100 ms. — Homens — Nado livre:

1.º — Carlinhos Vasconcellos — F. F. C. — 1'03"2.

2.º — Haroldo da F. Rodrigues — C. R. B. — 1'03"2.

3.º — João W. de Carvalho — T. T. C. — 1'03"6.

4.º — Aluizio Lage — F. F. C. — 1'03"7.

Conforme é facil verificar pelos resultados, o pareo foi apertadissimo. Apenas a victoria de Carlinhos, já despontada ao assumir o commando do lote nos 25 metros, os demais postos só foram decididos após os 75 metros. Ahi então, tendo Haroldo Rodrigues se apoderado da segunda collocação. Aluizio Lage fez uma forte reacção, não podendo, porém, impor-se á Carvalho, perdendo assim, apenas, por 1 decimo de segundo. Armando Coelho de Freitas, impossibilitado de competir em virtude de uma séria complicação na garganta, tirou a essencia do pareo: o Fla-Flu.

3.ª prova — 100 ms. — Moças — Nado livre:

1.º — Piedade Coutinho — C. R. F. — 1'11.

2.º — Scylla Venancio — C. R. F. — 1'12"6.

3.º — Lygia Cordovil — C. R. F. — 1'16"6.

4.º — Regina da Fonseca e Silva — T. T. C. — 1'16"7.

A famosa campeã Piedade Coutinho, sem grande esforço, egualou o record carioca, mesmo sem competidoras. O maior attractivo do pareo foi Regina, que após derrotar Lia Duarte Pereira, emparelhou com Lygia, perdendo por batida de mão. Tem sido impressionante o progresso de Regina nestes ultimos tempos. As performances assignaladas no pareo vieram desvendar as possibilidades do Flamengo no revezamento feminino, no qual seria batido, mais tarde, o record da entidade modelo.

4ª prova — 200 metros — homens — nado de costas:

1º — Hugo Linhares Uruguay — C. R. F. — 2'41"2

2º — Alencar de Carvalho — F. F. C. — 2'43

3º — Edmundo Hoelzer — F. F. C. — 2'44"6

4º — Ivan Freysleben — C. R. F. — 2'44"7.

Pareo sensacional. Alencar, preparadissimo, seguiu ao lado de Hugo até os 175 metros, quando a virada energica do campeão rubro-negro o ... no segundo posto. Outro duello formidavel travaram Edmundo e Ivan, ganho pelo primeiro por batida de mão.

5ª prova — 200 metros — moças — nado de peito:

1º — Maria Helena Falcone — F. F. C. — 3'27"2

2º — Maria Cecilia D. Pereira — F. F. C. — 3'33"

3º — Elize Oehlke — C. R. B. — 3'35"

4º — Mariza Figueiredo — C. R. B. — 3'36"6.

A novel estilista tricolor levantou novo triumpho. Prosegue na sua marcha ascensional após deixar a classe de juvenis. Maria Cecilia Duarte Pereira repetiu a façanha da noite de quinta-feira, derrotando as adversarias experientes do Botafogo. Mariza descontrolou-se e logrou tão somente o ultimo posto, após Elize.

6ª prova — 400 metros — homens — nado livre:

1º — Eduardo Laplan Netto — C. R. F. — 5'15"6

2º — Athenar G. Queiroz — C. R. F. — 5'26"

3º — J. J. Carneiro de Mendonça — F. F. C. — 5'35"

4º — Cesar Valcarce Franco — 5'59".

Pareo definido de inicio com a deanteira de Laplan, aliás já esperada. Athenar fez boa corrida, derrotando Carneiro de Mendonça, pouco veloz para esta prova.

7ª prova — 400 metros — nado livre — aberta á Liga de Esportes da Marinha:

1º — Manoel da Rocha Villar — 4'59"4

2º — Benevenuto M. Nunes — 5'02"

3º — Leonidas Marques — 5'13"6

8ª prova — 200 metros — Homens — Nado de peito:

1º — Oscar G. Zuniga — C. R. F. — 2'56".

2º — Pedro Mibielli de Carvalho — F. F. C. — 2'57".

3º — Moacyr M. Machado — C. R. F. — 3'00"2

4º — Julio J. Romanguera — F. F. C. — 3'03".

Zuniga venceu bem. Mibielli confirmou o seu valor, evidenciando-se um elemento de futuro, se observar os ensinamentos de Cachimbau. Moacyr não poude empregar o seu "butterfly" e dahi só vencer nos ultimos 25 metros a J. J. Romanguera.

9ª prova — 200 metros — Homens — Nado de peito — Aberta á Liga de Esportes da Marinha:

1º — Antonio Luiz dos Santos — 2'50"6.

2º — José Mariano da Silva — 3'07".

3º — Gonçalo de Oliveira — 3'12"6.

4º — Francisco Chagas.

Mosquito não exigiu muito dos seus musculos. Poderia ter superado o seu record. Justifica-se, entretanto, a sua displicencia pelo facto de não ter concorrentes que ameaçassem o seu triumpho.

10ª prova — 4x100 metros — Moças — Nado livre:

1º — C. R. Flamengo — Scylla Venancio, Geysa Formenti, Lygia Cordovil e Piedade Coutinho — 5'00"8.

2º — Fluminense F. C. — Isis do N. Silva, Jocelyn White, Crisca Jane Giese e Lia D. Pereira — 5'29".

3º — C. R. Botafogo — Elize Oehlke, Beatriz Macedo, Monika Jansen e Sonia França dos Anjos — 5'56"2.

O tempo do vencedor constitue novo record de classe.

11º prova — 4x200 metros — Homens — Nado livre:

1º — Fluminense F. C. — Carlos Vasconcellos, Paulo Mibielli, José J. Carneiro de Mendonça e Aluizio Lage — 9'51"6.

2º — C. R. Flamengo — Cesar V. Franco, Hugo Uruguay, Athenar Guimarães Queiroz e Guilherme Bunger — 9'53".

3º — C. R. Botafogo — 10'34".

Já era esperado o triumpho tricolor. A prova, entretanto, assumiu proporções sensacionaes quando Bunger approximou-se perigosamente de Aluizio. Não fosse a virada energica deste e a victoria teria pertencido aos rubro-negros. O tempo registado constitue novo record carioca.

O Terror de Jacarepaguá

Feridos covardemente a bala um policial e um joven pelo malfeitor Andrade — Grave o estado das victimas — Fugiu o criminoso — Directamente para o Hospital de Prompto Soccorro

Andrade é um homem cujas tropelias têm levado o sobresalto constante á população de Jacarépaguá. Seus feitos na senda do crime tornaram-no conhecido e temido, de forma que pouca gente se atreve a lhe contrariar os designios e, até, as opiniões.

Hontem houve alguem que se deu á temeridade de discutir com o valentão. Foi Leonel Pires, um menino quasi, pois conta apenas 17 annos.

UM TIRO

Andrade não teve meias palavras. Mal iniciada a discussão, sobre um motivo de pequena importancia, exasperou-se o terrivel individuo. Antepor-se-lhe aquelle garoto! Ora, que audacia!

Andrade não quiz conversar muito. Saccou de um revolver, alvejou Leonel com um tiro que attingiu a região illiaca do indefeso rapaz.

BALA PARA A POLICIA

Ouvindo o estampido, accorreu ao ponto da Estrada do Guahyra, onde se dera o crime o guarda municipal Oscar Pinheiro Carvalho, n. 1.415, que deu voz de prisão ao aggressor. Este, porém, não se submetteu á autoridade. Pulando para trás de uma touceira de capim, alvejou dessa trincheira o policial. Tres vezes detonou a arma. Uma das balas foi attingir Oscar na região molar. As duas outras perderam-se.

Praticada mais esta façanha, o criminoso fugiu.

DIRECTAMENTE PARA O H. P. S.

Uma ambulancia transportou directamente para o Hospital de Prompto Soccorro as duas victimas, que residem: Oscar, á rua Gonzaga Gama n. 63; e Leonel á Avenida Tres Rios 302, em Inhauma.

E' gravissimo o estado de Leonel.

A PRISÃO DE ANDRADE

Esteve na Assistencia, inquerindo as victimas, o delegado do 26º districto. Logo depois rumou essa autoridade para a séde da sua delegacia.

Falando á reportagem, declarou que já tinha providenciado a prisão do criminoso, estando na sua pista os investigadores do 26º districto. Até á hora de encerrarmos os nossos trabalhos, porém, ainda não fôra o mesmo apresentado á delegacia.

Condemnado a dez annos e meio o autor da tragedia da Avenida

Foi julgado, ante-hontem, pelo Tribunal do Jury, Benicio Augusto Vieitas, autor da morte do seu socio Pedro Cox Suchback, facto occorrido em 22 de junho do anno proximo passado, na Avenida Rio Branco.

Muito antes do inicio da sessão, já o amplo salão do Jury se achava repleto de pessoas das relações do accusado e da victima.

Os debates se prolongaram até alta madrugada, tendo os jurados se recolhido á sala secreta, de onde voltaram trazendo a condemnação do accusado á penna de dez annos e meio de prisão.

Lutou Contra a Policia Até Ser Mortalmente Ferido

Os episodios emocionantes da prisão de dois punguistas — Morto "Candonga", um dos perigosos meliantes — Tenebrosa fé de officio

S. PAULO, 9 — No Posto Policial das Perdizes, dois gatunos foram baleados, hontem, fallecendo um delles. O caso, segundo informações colhidas dos proprios policiaes envolvidos no occorrido, passou-se da seguinte forma: "Candonga", que tinha 32 annos, era casado, brasileiro, dizia-se operario e residia á rua Therezinha de Carvalho, 39. Preso ha poucos dias no interior de sua habitação, ante-hontem fôra restituido á liberdade, em consequencia de um "habeas-corpus" impetrado a seu favor. A' sua liberdade seguiu-se a de Waldemar Monteiro — outro "punguista" e companheiro inseparavel daquelle, individuo este de 32 annos, tambem casado, brasileiro egualmente, que se intitula pintor e reside á rua Marcos Arruda numero 18. Tem elle o vulgo de "Sonéca" e, restituido pelo mesmo motivo á senda do crime que ha annos vem trilhando, hontem, ás 19.30 horas, já se entregava a "pungas", no largo Padre Pericles", antigo largo das Perdizes, de parceria com "Candonga". Foram infelizes numa dellas: uma carteira que tiravam de um cidadão, o sr. Ernesto Ferreira Netto, contendo 630$000, caiu ao chão, e houve alarma.

A POLICIA PEDE SOCCORRO

Os dois gatunos não lograram fugir, e instantes após, guardas-civis os recolhiam ao posto policial das Perdizes, installado na citada praça. Um telephonema a respeito, á Policia Central, transmittido do proprio posto e, momentos depois, uma caravana de funccionarios de pernoite na Central rumava para aquelle posto, de onde removeria os "punguistas" para o Gabinete de Investigações. Compunha-se a caravana dos senhores Rocha Freire, sub-delegado; Clodomiro Marchetti, inspector, e Paschoal Rosa Nova, seu collega. E, cerca de dez minutos passados á chegada dos policiaes ao posto, um delles — o senhor Rosa Nova — se communicava com a Policia Central, avisando que os "punguistas" offereciam resistencia.

FERIDOS A BALA OS DOIS VALENTES

Passaram-se outros minutos, e um pedido de ambulancia foi transmittido daquelle posto para a mesma repartição. E findo o tempo exigido para o regresso da ambulancia, effectivamente ella retornou para a Central, transportando "Candonga" e "Soneca". Este tinha a coxa direita atravessada por uma bala, que lhe fracturara o osso respectivo, e "Candonga" agonizava. Estava elle com o ventre perfurado por um tiro, cujo projectil penetrando pelo lado esquerdo, rompendo os intestinos, saira pelo lado direito e se alojara no ante-braço direito. E independente desta bala, uma outra lhe perfurara o tornozelo interno, direito, alojando-se no calcanhar. Ambos, acto continuo aos soccorros que lhe foram dispensados na Assistencia, seguiram de ambulancia para a Santa Casa. Ali "Candonga" falleceu, em meio á operação a que foi submettido logo após á internação.

LUTA DE FERAS

Os inspectores, regressando para a Policia Central, tambem foram medicados, de pequenas contusões. Clodomiro Marchetti na perna esquerda e Rosa Nova, no braço, do mesmo lado. No inquerito instaurado pelo senhor Alfredo de Assis, delegado de plantão na Policia Central, declararam elles que, ao entrarem no posto policial das Perdizes, os dois "punguistas", que não haviam sido recolhidos ao xadrez, os receberam aggressivamente, arremessando-lhes cadeiras, mesas e tudo quanto encontravam. Deante disso, os cinco guardas-civis que estavam no posto, o abandonaram. O inspector Rosa Nova saiu, afim de se communicar com a Policia Central, solicitando um reforço e então o sub-delegado Rocha Freire e o outro policial ficaram á mercê de "Candonga" e "Sonéca". Estes tentaram subjugal-o. E foi quando os policiaes fizeram uso das suas armas, atirando primeiramente para o chão, tencionando atemorizar os "punguistas".

UMA TENEBROSA FE' DE OFFICIO

Não lograram o seu intento, porém, e os disparos continuaram até que os gatunos cairam. O posto policial das Perdizes soffreu effectivamente damnos relativamente grandes. Os peritos do Laboratorio de Policia Technica foram chamados a constatal-os, e o seu laudo integrará o inquerito iniciado a proposito. "Candonga" era fartamente conhecido nos meios policiaes como ladrão. Esteve preso nas Delegacias de Roubos, de Furtos, de Segurança Pessoal e de Repressão á Vadiagem, sendo que somente nesta repartição já estivera detido vinte e quatro vezes. "Soneca" é outro perigoso gatuno. Quatorze vezes já esteve preso na Delegacia de Repressão á Vadiagem, tendo outras detenções nas acima referidas. — (A. N.).

Tombou Um Caminhão da Limpeza Publica

Morreu o motorista e ficaram feridas cinco pessoas — Horrivel desastre na estação de Collegio

Horrivel desastre verificou-se na tarde de hontem, na Avenida Automovel Club, em frente á estação de Collegio, de que resultou a morte de um motorista e ficarem feridas cinco pessoas.

O facto, segundo a nossa reportagem apurou, occorreu do seguinte modo:

O auto-caminhão n. 25 da Limpeza Publica, dirigido pelo motorista Antonio dos Santos, portuguez, casado, de 30 annos de idade, morador á rua Mattoso n. 124 corria em velocidade regular pela Avenida Automovel Club, quando, em dado momento, para se desviar de um outro caminhão que trafegava em sentido contrario, em frente a estação de Collegio, fez uma manobra forçada, atirando o vehiculo sobre uma pequena elevação, o qual não conseguindo equilibrar-se, tombou.

O corpo do infeliz motorista com guia do commissario Sá Peixoto, foi removido para o necroterio do Instituto Medico Legal.

Foi Infeliz no Golpe de Direcção

E TEVE O CARRO IMPRENSADO PELO BONDE

Dirigindo o automovel de sua propriedade, de numero 20.032, descia na manhã de hontem, pela rua Salvador Corrêa, o capitão engenheiro do Exercito, José Britto e Silva.

E dado momento, querendo evitar um omnibus que lhe surgiu á frente, o referido official applicou um golpe de direcção, porém, foi infeliz na manobra, pois, seu carro ficou imprensado pelo bonde linha "Ipanema" dirigido pelo motorneiro 7.093, Francisco Diniz.

Resultou do choque, que não foi violento, ficar ferido o operario Carlos dos Santos, residente no morro da Babylonia n. 915, com contusão no pé direito.

A victima depois de medicada na Assistencia retirou-se, tendo o commissario Agra, do 2º districto requesitado os peritos do Gabinete de Pesquisas Scientificas.

Até as bicycletas!

Ao atravessar a rua Carlinda o portuguez Marcolino Augusto não ligou maior importancia a um cyclista que em boa velocidade por ali passava. Reivindicando todo o seu prestigio de vehiculo, porém, a bicycleta apanhou o desavisado transeunte, atirando-o por terra. Marcolino soffreu tão fortes effeitos que não se levantou logo.

Percebendo a gravidade do accidente que causara, o cyclista tratou de fugir, como é de praxe entre os conductores de vehiculos mais respeitaveis.

Soccorrido pela Assistencia, a victima, que reside á rua Carlinda n. 96 e conta 30 annos de idade, teve de ser submettida a Raio X, confirmando-se por esse meio uma suspeita de fractura de costella.

Chamado á 1.ª Região Militar

Está sendo chamado á 3.ª Secção do Estado Maior da 1.ª Região Militar, Sylvio Romero Duarte dos Santos, afim de tratar de assumpto de seu interesse.

Os funccionarios da Policia Maritima serão vaccinados

A Saude do Porto vem de baixar uma ordem, determinando que todos os funccionarios da Policia Maritima devem ser vaccinados contra a febre amarella.

A providencia começou a ser posta em pratica desde hontem